



INDICE

1	INSTALAR CERTIFICADO RAÍZ ACA EN WINDOWS.....	2
2	INSTALAR CERTIFICADO RAÍZ ACA EN ACROBAT READER.....	5
3	ADOBE INDICA FIRMA NO VÁLIDA.....	11



1 INSTALAR CERTIFICADO RAÍZ ACA EN WINDOWS

- Descargar el certificado raíz desde:

https://www.abogacia.es/repositorio/acaplusdescarga/ACA_ROOTCA.CER

- Ir a “Descargas” para buscar el archivo “ACA_ROOTCA.CER”. Pulsar con el botón derecho sobre el archivo y elegir **Instalar certificado**
- En las opciones que aparece, solo se puede elegir **Usuario local** ya que para hacerlo en **Equipo local** te pedirá los datos del administrador. Pulsar en **Siguiente**

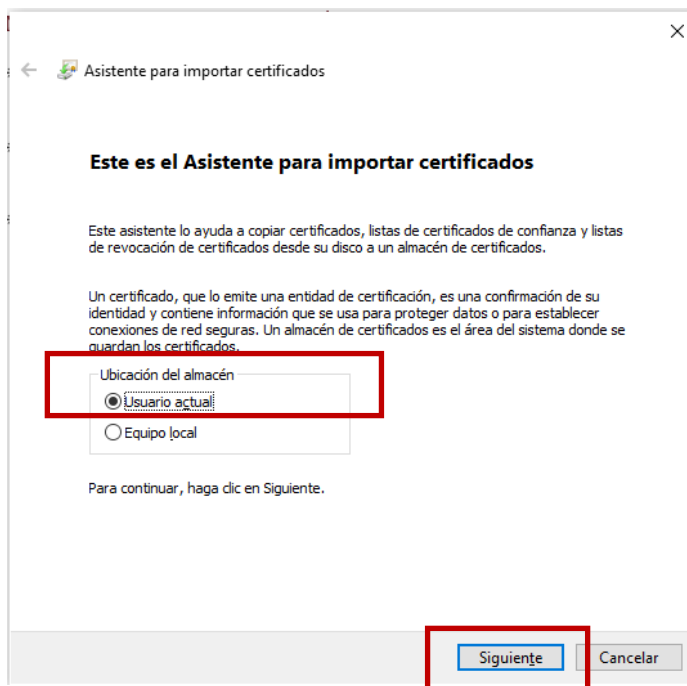

- Ahora tenemos que elegir **Coloca el certificado en el siguiente almacén** y pulsar en **Examinar**

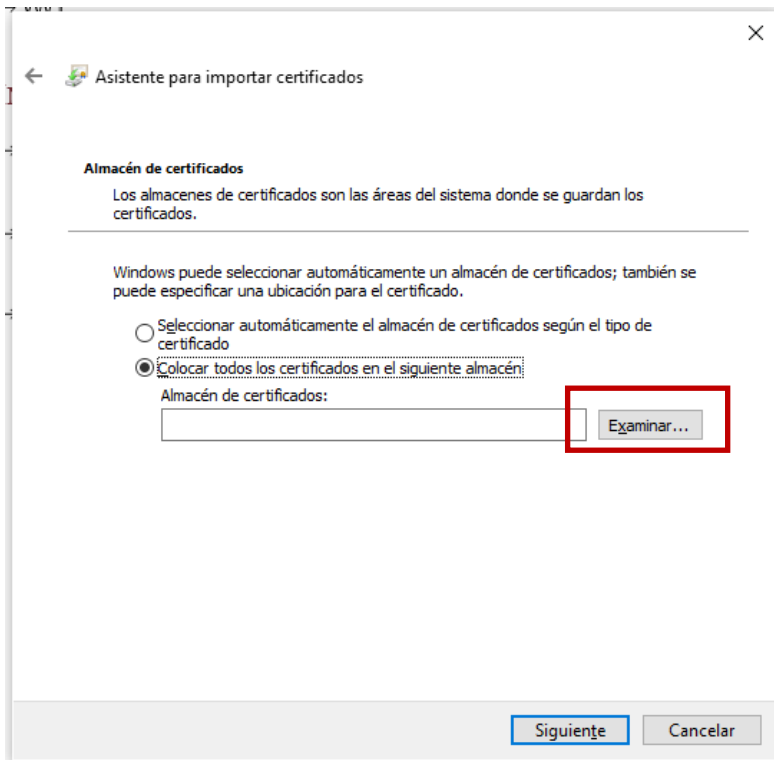

- Selecciona “Entidades de certificación raíz de confianza” y pulsa **Aceptar**

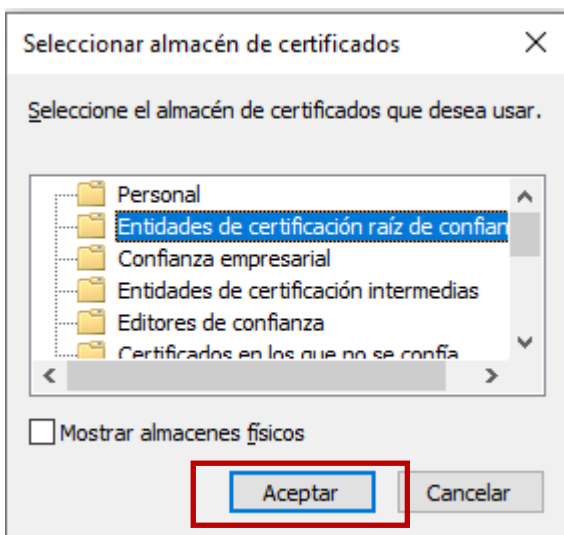

- Ahora ya podemos pulsar en **Siguiente**

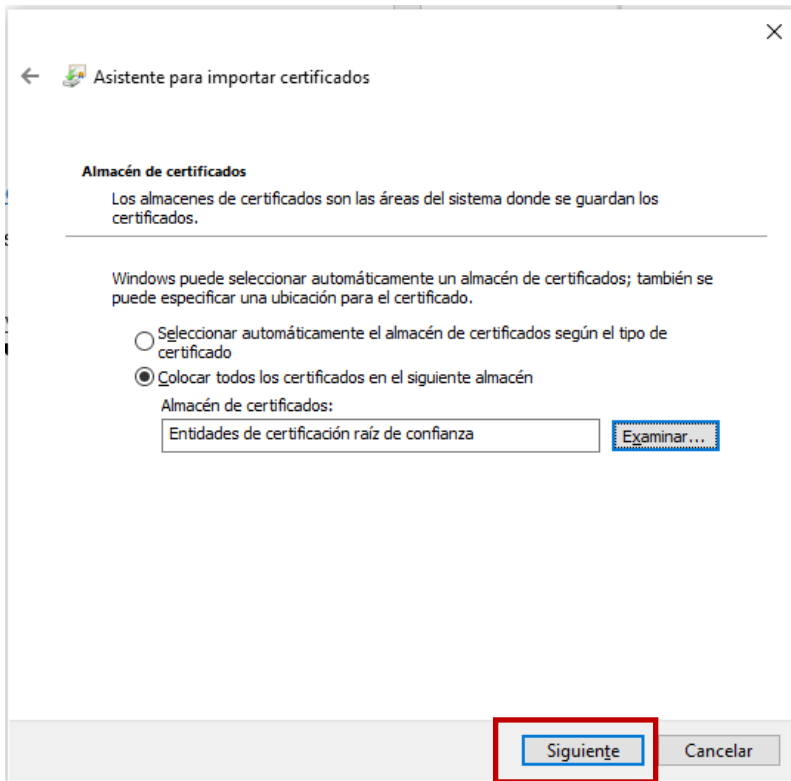

- En la siguiente ventana ya pulsamos en **Finalizar** y terminamos el proceso

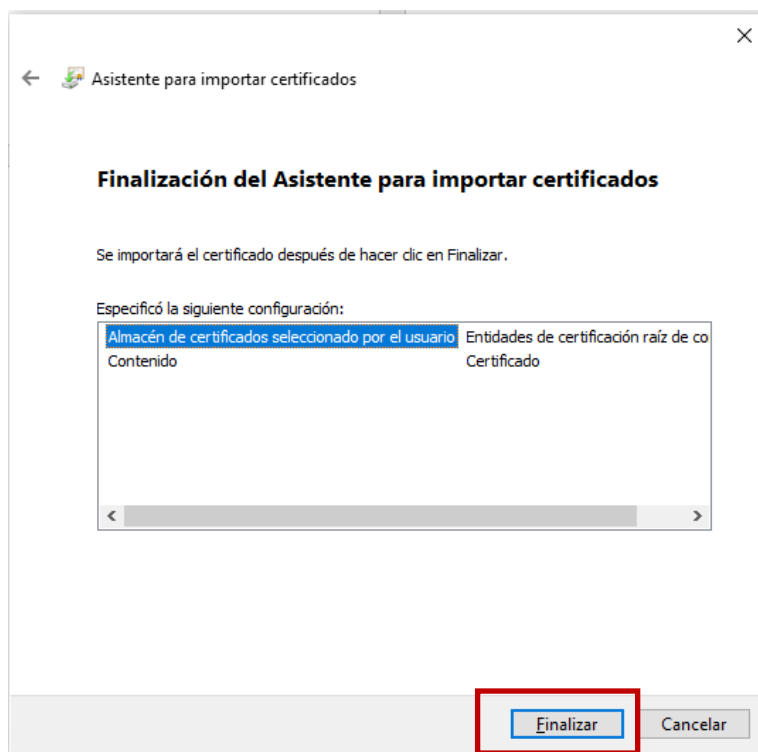



2 INSTALAR CERTIFICADO RAÍZ ACA EN ADOBE READER

- Descargar el certificado raíz desde:

https://www.abogacia.es/repositorio/acaplusdescarga/ACA_ROOTCA.CER

- Abrir Adobe Acrobat Reader
- Ir a **Menú > Preferencias**

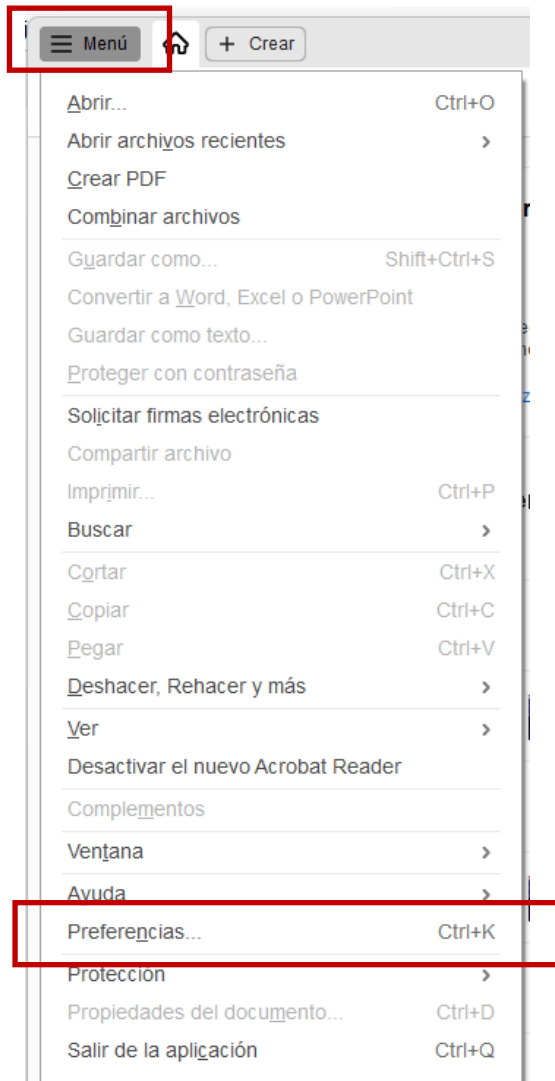

- Ir a **Firmas** y en la parte de **Identities and trusted certificates** pulsar en **More**



Preferencias

Categorías:

- Comentarios
- Documentos
- General
- Pantalla completa
- Presentación de página

- Accesibilidad
- Administrador de confianza
- Buscar
- Cuentas de correo electrónico
- Elementos 3D y multimediaa
- Elementos multimedia (heredados)
- Elementos multimedia de confianza (heredado)
- Firmas**
- Formularios
- IA generativa
- Identidad
- Idioma
- Internet
- JavaScript
- Lectura
- Medición (2D)

Firmas digitales

- Creación y aspecto
 - Opciones de control de creación de firma
 - Establecer el aspecto de las firmas en un documento
- Verificación
 - Controlar cómo y cuándo se verifican las firmas
- Identities and certificates of trust
 - Crear y administrar identidades para firmar
 - Administrar credenciales usadas para confiar en documentos
- Marca de hora del documento
 - Configurar ajustes de servidor de marca de hora

Identities and certificates of trust

- Crear y administrar identidades para firmar
- Administrar credenciales usadas para confiar en documentos

Más...

- Ahora hay que pulsar en **Certificados de confianza** y en el icono de una flecha azul (que es el icono de importación)



Nombre	Emisor de certificado	Caduca
AC PERSONNE SIGNATURE eID...	AC RACINE MINISTERE INTERI...	2029.10.21 14:08:24
AC PERSONNE SIGNATURE eID...	AC RACINE MINISTERE INTERI...	2032.11.30 11:00:59
AC Raíz Certicámara S.A.	AC Raíz Certicámara S.A.	2031.05.24 18:39:46
AC RAIZ DNIE 2	AC RAIZ DNIE 2	2043.09.27 10:26:05
AC Representación	AC RAIZ FNMT-RCM	2029.12.31 10:51:53
AC Sector Público	AC RAIZ FNMT-RCM	2029.11.28 08:48:09
AC SERVEUR CACHET eIDAS V1	AC RACINE MINISTERE INTERI...	2029.11.09 13:34:25
AC Signature Contralia	Certinomis - Root CA	2030.02.18 09:39:51

- BNL S.p.A. Corporate Firma
Certification Service Provider

Emitido por: - BNL S.p.A. Corporate Firma
Certification Service Provider

Válido desde: 2003.09.09 08:24:28 Z

Válido hasta: 2014.09.30 23:59:59 Z

Uso Firmar certificado (autoridad del certificado, CA), Firmar lista deseado: revocación certificados (CRL)

- En la ventana que se abre hay que pulsar en **Examinar** para buscar el archivo de certificado ACA_ROOT.cer que hemos descargado al principio

Elegir contactos para importar

Este cuadro de diálogo te permitirá seleccionar contactos para importarlos a tu lista de identidades de confianza. También puedes definir la confianza de cualquier certificado asociado a los contactos que importes.

Contactos

Nombre	Correo electrónico
--------	--------------------

Quitar

Examinar...

Buscar...

Certificados

Esta lista muestra los certificados asociados al contacto actualmente seleccionado.

Asunto	Emisor	Caduca
--------	--------	--------

Detalles...

Confiar...

Ayuda Importar Cancelar



- Ahora aparece el archivo en el contenedor superior, al pinchar en él ya aparecerá en el inferior

Elegir contactos para importar

Este cuadro de diálogo te permitirá seleccionar contactos para importarlos a tu lista de identidades de confianza. También puedes definir la confianza de cualquier certificado asociado a los contactos que importes.

Contactos

Nombre	Correo electrónico
ACAROOT 2	

Quitar
Examinar...
Buscar...

Certificados

Esta lista muestra los certificados asociados al contacto actualmente seleccionado.

Asunto	Emisor	Caduca
--------	--------	--------

Detalles...
Confiar...

Ayuda Importar Cancelar

Elegir contactos para importar

Este cuadro de diálogo te permitirá seleccionar contactos para importarlos a tu lista de identidades de confianza. También puedes definir la confianza de cualquier certificado asociado a los contactos que importes.

Contactos

Nombre	Correo electrónico
ACAROOT 2	

Quitar
Examinar...
Buscar...

Certificados

Esta lista muestra los certificados asociados al contacto actualmente seleccionado.

Asunto	Emisor	Caduca
ACAROOT 2	ACAROOT 2	18/09/2044 16:04:19

Detalles...
Confiar...

Ayuda Importar Cancelar



- Ahora tenemos que pinchar en el certificado que aparece en el contener inferior y pulsar en **Confiar**

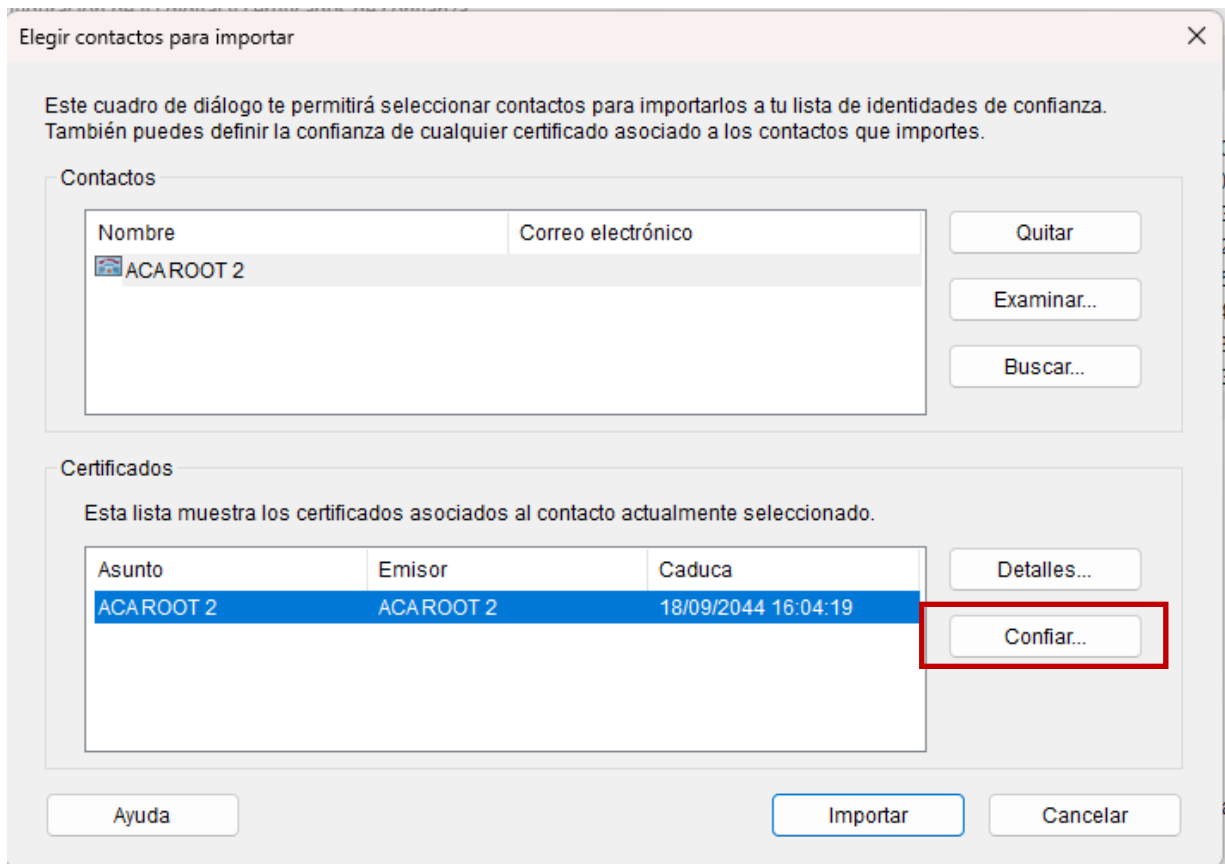

- En la ventana que aparece, confiaremos en el certificado marcando las opciones:

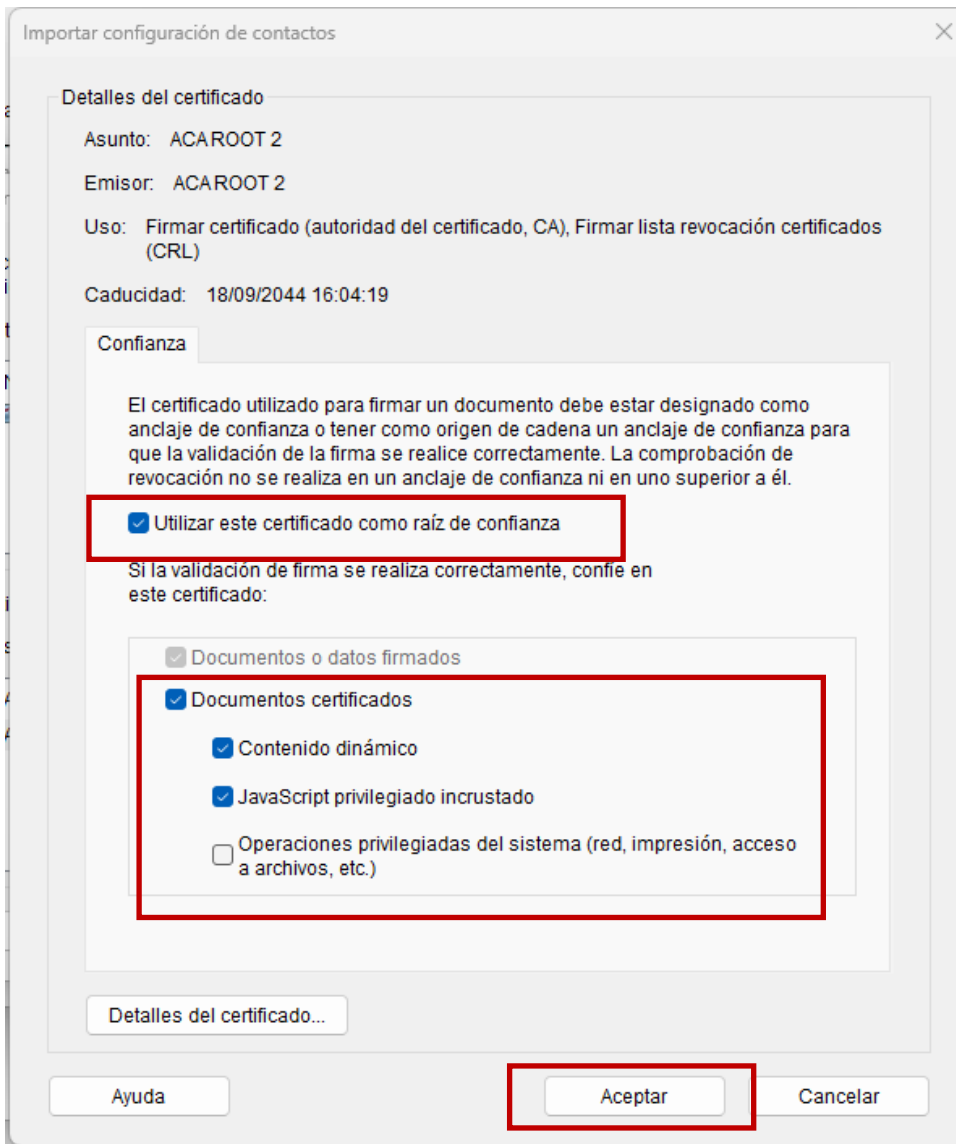

Pulsamos en **Aceptar**

- Ahora ya podemos pulsar en **Importar** y una vez importado ir cerrando las ventanas para salir.

3 ADOBE INDICA FIRMA NO VÁLIDA

Los programas de Adobe, como Adobe Reader o Adobe Acrobat, mantienen un listado de las autoridades de certificación que se encuentran en la lista de acreditación europea «EUTL».

Si al abrir un documento pdf firmado con ACA Plus con alguno de estos programas de Adobe informa de «firma no válida», habría que proceder a indicar al programa Adobe que actualice su lista «EUTL».

Para ello hay que seguir los siguientes pasos

- Ir a **Menú > Preferencias**

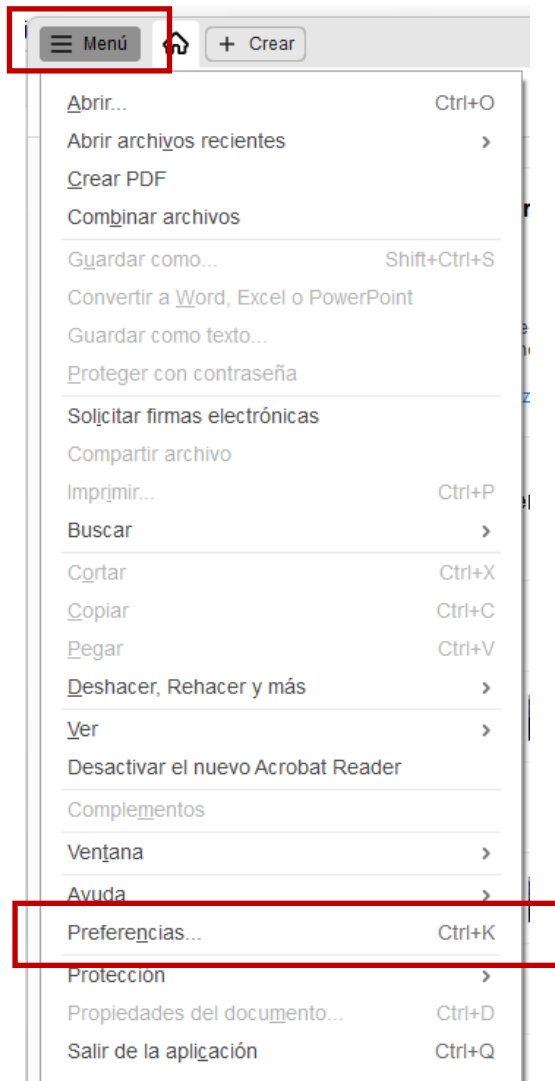

- Sección de Categorías, seleccionar **Administrador de confianza**; a continuación, marcar la casilla **Cargar los certificados de confianza desde un servidor de EUTL de Adobe** y hacer clic en **Actualizar ahora**



Preferencias

Categorías:

- Comentarios
- Documentos
- General
- Pantalla completa
- Presentación de página
- Accesibilidad
- Administrador de confianza**
- Búsqueda
- Cuentas de correo electrónico
- Elementos 3D y multimedia
- Elementos multimedia (heredados)
- Elementos multimedia de confianza (heredado)
- Firmas
- Formularios
- IA generativa
- Identidad
- Idioma
- Internet
- JavaScript
- Lectura
- Medición (2D)
- Medición (3D)
- Medición (Geo)
- Ortografía
- Rastreador
- Revisión
- Seguridad
- Seguridad (mejorada)

Administrador de confianza

Documentos adjuntos de archivo PDF

Permitir la apertura de archivos adjuntos no PDF con aplicaciones externas

Restaurar la lista predeterminada de tipos de archivos adjuntos permitidos y no permitidos:

Acceso a Internet desde archivos PDF fuera del explorador de Web

Los archivos PDF no pueden enviar información a Internet a menos que se permita expresamente.

Actualizaciones automáticas de Adobe Approved Trust List (AATL)

Cargar los certificados de confianza desde un servidor de AATL de Adobe

Preguntar antes de actualizar

Actualizaciones automáticas de European Union Trusted Lists (EUTL)

Cargar los certificados de confianza desde un servidor de EUTL de Adobe

Preguntar antes de actualizar