

PLANTA	ZONAS	SUPERFICIES ÚTILES	TOTAL S.U.
PLANTA -1	CUARTO INSTALACIONES	13,69	357,27
	VEST. ESCALERA 2	15,70	
	CUARTO LIMPIEZA	2,44	
	VEST. ESCALERA	2,11	
	ESCALERA	9,96	
	DISTRIBUIDOR	34,90	
	VESTIBULO ASEOS	2,81	
	ASEO MAS.	9,50	
	ASEO FEM.	10,78	
	ASEO ADAPTADO	5,01	
	REPROGRAFIA	34,43	
	ALMACÉN CANTINA	17,68	
PLANTA B*	VESTIBULO PRINCIPAL	22,70	257,58
	CANTINA	175,56	
	VESTIBULO ACCESO 2	3,17	
	VESTIBULO ESCALERA	18,34	
	VESTIBULO ESCALERA 2	5,98	
	RECEPCIÓN / SEGURIDAD	8,50	
	C.TÉCNICO	10,59	
	SALA REUNIONES	15,70	
	LOBBY	103,20	
	VESTIBULO ACCESO 1	8,86	
	ÁREA DE DESCANSO	83,24	
	SALA DE VISTAS	79,23	
ENTREPLANTA	ASEO	4,54	207,53
	C.TÉCNICO	1,64	
	VESTIBULO PRINCIPAL	36,27	
	DISTRIBUIDOR	3,66	
	VESTIBULO	1,81	
	ÁREA DE TRABAJO	49,73	
	SALA REUNIONES	11,88	
	DESPACHO 1	15,56	
	DESPACHO 2	12,21	
	AULA 3	92,01	
	VEST.	3,15	
	ASEOS	20,84	
PLANTA 1*	ZONAS COMUNES	47,96	423,06
	AULA 1	40,11	
	SALA DE ESTUDIO	71,24	
	AULA 2	110,89	
	VESTIBULO PRINCIPAL	36,86	
	AULA 3	92,01	
	VEST.	3,15	
	ASEOS	19,86	
	ZONAS COMUNES	47,96	
	AULA 1	40,11	
	SALA DE ESTUDIO	71,24	
	AULA 2	110,89	
PLANTA 2*	VESTIBULO PRINCIPAL	36,86	422,88
	AULA 1	55,58	
	ADMINISTRACIÓN	34,70	
	VEST.	3,18	
	ASEOS	19,96	
	ASEO ADAPTADO	5,38	
	ZONAS COMUNES	41,36	
	RECEPCIÓN	7,44	
	SALA DE ESTUDIO	57,81	
	AULA 4	74,55	
	AULA 3	38,15	
	AULA 2	44,55	
PLANTA 3*	VESTIBULO PRINCIPAL	26,89	409,82
	RECEPCIÓN	7,44	
	ZONAS COMUNES	41,36	
	ASEO ADAPTADO	5,38	
	ASEOS	19,96	
TOTAL		2.077,34	

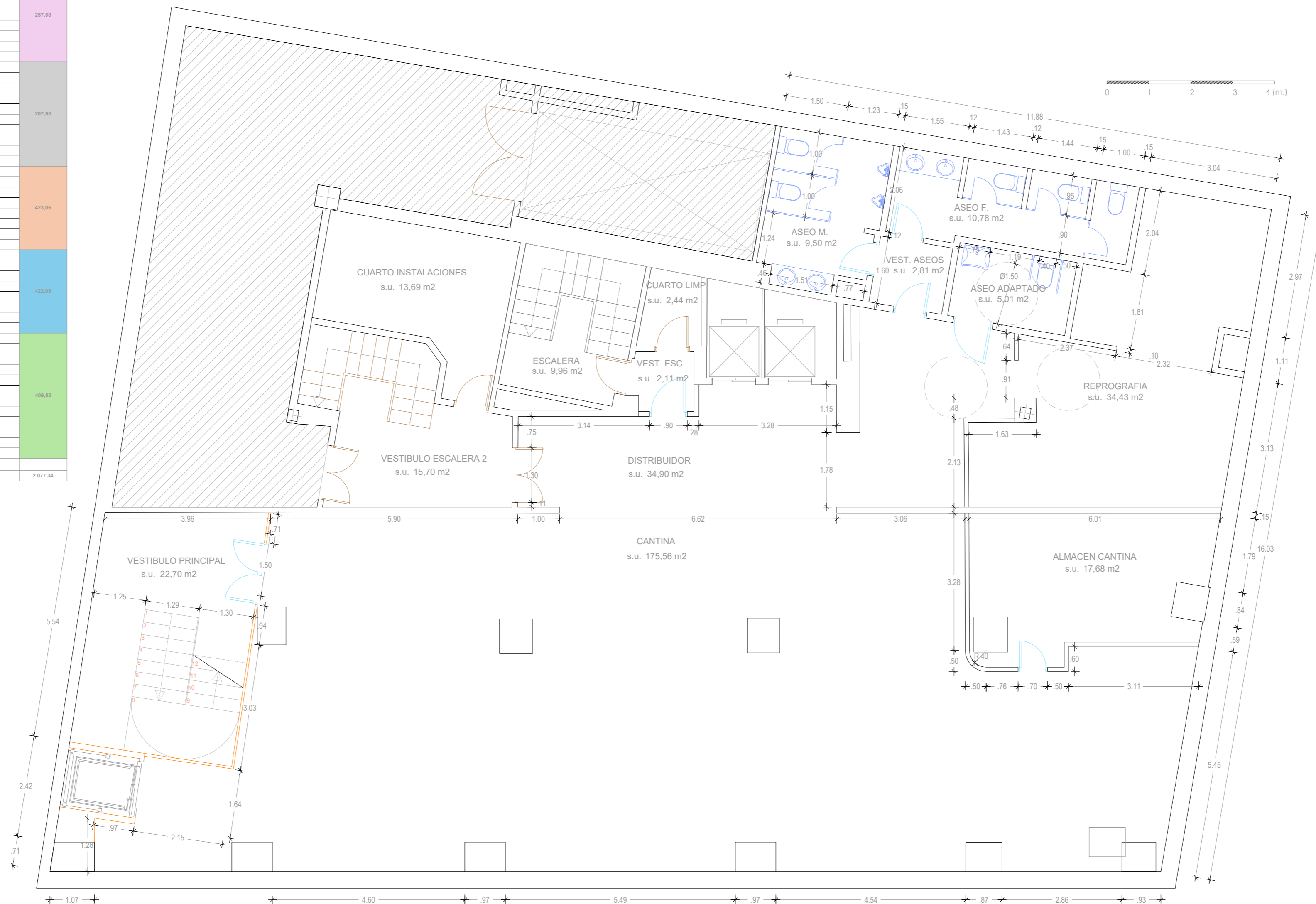

ÁREA NO AFECTADA POR LA INTERVENCIÓN

NOTA: TODAS LAS MEDIDAS DEBERÁN SER VERIFICADAS EN OBRA TANTO PARA PROYECTO COMO EJECUCIÓN - NO MEDIR SOBRE PLANO

NÚMERO DE PLANO

A-er_01

ARQUITECTO:

Jesús Rodríguez Calvo
C.O.A.M.
19.621

REVISIONES:

Nº	FECHA	INFO
1	29/04	Distribución P3
2		
3		
4		
5		
6		

FECHA:

04/2026

NOMBRE PLANO:

ARQUITECTURA
ESTADO REFORMADO
COTAS, USOS Y SUPERFICIES
PLANTA SÓTANO -1

REVISADO POR:

J.C.
APROBACION KARDHAM :

J.R.
APROBACION CLIENTE:

I.C.A.M.

PROJECT:

REESTRUCTURACIÓN PARCIAL
CON CAMBIO DE USO
DE EDIFICIO
PARA CENTRO DE ESTUDIOS
UNIVERSITARIOS

PROYECTO Nº :

25 KDH_ICAM

FASE:

PROYECTO BÁSICO
Y
EJECUCIÓN

DIRECCIÓN:

C. Serrano, 11
28001
MADRID

ESCALA:

1:75 / A1

visual:

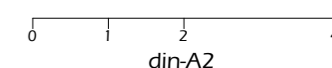

PROPIEDAD:

ILUSTRE COLEGIO
DE
LA ABOGACÍA
DE
MADRID

NORTE:

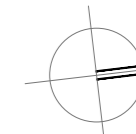

PLANTA	ZONAS	SUPERFICIES ÚTILES	TOTAL S.U.
PLANTA -1	CUARTO INSTALACIONES	13,69	357,27
	VEST. ESCALERA 2	15,70	
	CUARTO LIMPIEZA	2,44	
	VEST. ESCALERA	2,11	
	ESCALERA	9,96	
	DISTRIBUIDOR	34,90	
	VESTIBULO ASEOS	2,81	
	ASEO MAS.	9,50	
	ASEO FEM.	10,78	
	ASEO ADAPTADO	5,01	
	REPROGRAFIA	34,43	
	ALMACÉN CANTINA	17,68	
	VESTIBULO PRINCIPAL	22,70	
	CANTINA	175,56	
PLANTA B*	VESTIBULO ACCESO 2	3,17	257,58
	VESTIBULO ESCALERA	18,34	
	VESTIBULO ESCALERA 2	5,98	
	RECEPCIÓN / SEGURIDAD	8,50	
	C.TÉCNICO	10,59	
	SALA REUNIONES	15,70	
	LOBBY	103,20	
	VESTIBULO ACCESO 1	8,86	
	ÁREA DE DESCANSO	83,24	
	SALA DE VISTAS	79,23	
ENTREPLANTA	ASEO	4,54	207,53
	C.TÉCNICO	1,64	
	VESTIBULO PRINCIPAL	36,27	
	DISTRIBUIDOR	3,66	
	VESTIBULO	1,81	
	ÁREA DE TRABAJO	49,73	
	SALA REUNIONES	11,88	
	DESPACHO 1	15,56	
	DESPACHO 2	12,21	
	AULA 3	92,01	
PLANTA 1*	VEST.	3,15	423,06
	ASEOS	20,84	
	ZONAS COMUNES	47,96	
	AULA 1	40,11	
	SALA DE ESTUDIO	71,24	
	AULA 2	110,89	
	VESTIBULO PRINCIPAL	36,86	
	AULA 3	92,01	
	VEST.	3,15	
	ASEOS	19,86	
PLANTA 2*	ZONAS COMUNES	47,96	422,88
	AULA 1	40,11	
	SALA DE ESTUDIO	71,24	
	AULA 2	110,89	
	VESTIBULO PRINCIPAL	36,86	
	AULA 1	55,58	
	ADMINISTRACIÓN	34,70	
	VEST.	3,18	
	ASEOS	19,96	
	ASEO ADAPTADO	5,38	
PLANTA 3*	ZONAS COMUNES	41,36	409,82
	RECEPCIÓN	7,44	
	SALA DE ESTUDIO	57,81	
	AULA 4	74,55	
	AULA 3	38,15	
	AULA 2	44,55	
VESTIBULO PRINCIPAL	26,89		
TOTAL			2.077,34

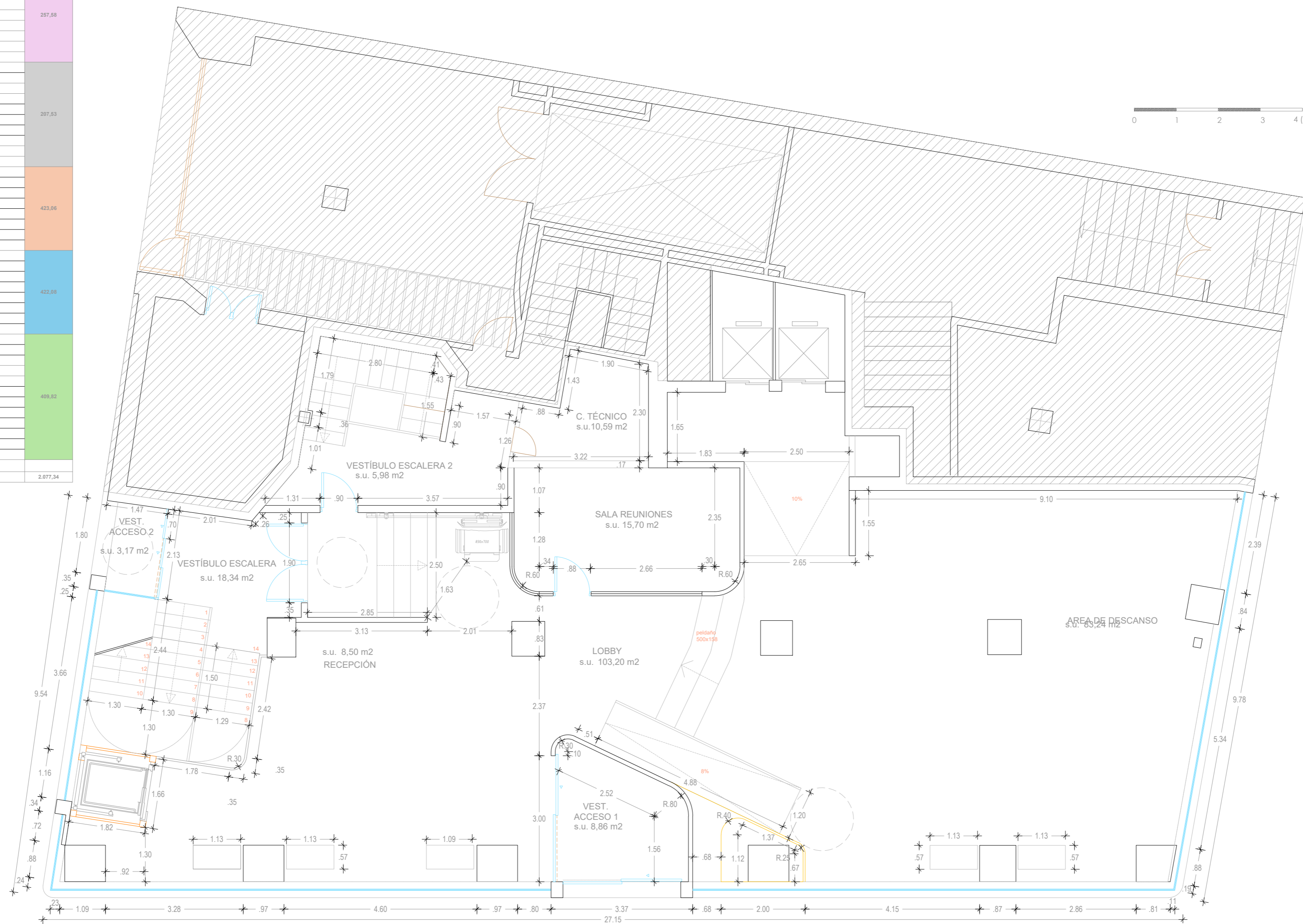

ÁREA NO AFECTADA POR LA INTERVENCIÓN

NOTA: TODAS LAS MEDIDAS DEBERÁN SER VERIFICADAS EN OBRA TANTO PARA PROYECTO COMO EJECUCIÓN - NO MEDIR SOBRE PLANO

NÚMERO DE PLANO

A-er_02

ARQUITECTO:

Jesús Rodríguez Calvo
C.O.A.M.
19.621

REVISIONES:

Nº	FECHA	INFO
1	29/04	Distribución P3
2		
3		
4		
5		
6		

FECHA:

04/2026

NOMBRE PLANO:

ARQUITECTURA
ESTADO REFORMADO
COTAS, USOS Y SUPERFICIES
PLANTA BAJA

REVISADO POR:

J.C.
APROBACION KARDHAM :

J.R.
APROBACION CLIENTE:

I.C.A.M.

PROJECT:

REESTRUCTURACIÓN PARCIAL
CON CAMBIO DE USO
DE EDIFICIO
PARA CENTRO DE ESTUDIOS
UNIVERSITARIOS

PROYECTO Nº :

25 KDH_ICAM

FASE:

PROYECTO BÁSICO
Y
EJECUCIÓN

DIRECCIÓN:

C. Serrano, 11
28001
MADRID

ESCALA:

1:75 / A1

visual:

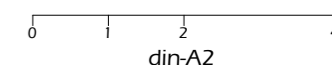

PROPIEDAD:

ILUSTRE COLEGIO
DE
LA ABOGACÍA
DE
MADRID

NORTE:

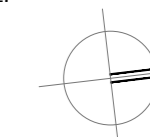

PLANTA	ZONAS	SUPERFICIES ÚTILES	TOTAL S.U.	
PLANTA 1 ^a	CUARTO INSTALACIONES	13,89	357,27	
	VEST. ESCALERA 2	15,70		
	CUARTO LIMPIEZA	2,44		
	VEST. ESCALERA	2,11		
	ESCALERA	9,96		
	DISTRIBUIDOR	34,90		
	VESTIBULO ASEOS	2,81		
	ASEO MAS.	9,50		
	ASEO FEM.	10,78		
	ASEO ADAPTADO	5,01		
	REPROGRAFIA	34,43		
	ALMACÉN CANTINA	17,88		
	VESTIBULO PRINCIPAL	22,70		
	CANTINA	175,66		
PLANTA 1 ^b	VESTIBULO ACCESO 2	3,17	257,58	
	VESTIBULO ESCALERA	18,34		
	VESTIBULO ESCALERA 2	5,98		
	RECEPCIÓN / SEGURIDAD	8,50		
	C.TÉCNICO	10,69		
	SALA REUNIONES	15,70		
	LOBBY	103,20		
	VESTIBULO ACCESO 1	8,86		
	ÁREA DE DESCANSO	83,34		
	SALA DE VISTAS	70,23		
ENTREPLANTA	ASEO	4,54	207,53	
	C.TÉCNICO	1,64		
	VESTIBULO PRINCIPAL	36,27		
	DISTRIBUIDOR	3,66		
	VESTIBULO	1,81		
	ÁREA DE TRABAJO	49,73		
	SALA REUNIONES	11,88		
	DESPACHO 1	15,56		
	DESPACHO 2	12,21		
	AULA 3	92,01		
PLANTA 1 ^a	VEST.	3,15	423,08	
	ASEOS	20,84		
	ZONAS COMUNES	47,96		
	AULA 1	40,11		
	SALA DE ESTUDIO	71,24		
	AULA 2	110,89		
	VESTIBULO PRINCIPAL	36,86		
	AULA 3	92,01		
	VEST.	3,15		
	ASEOS	19,96		
PLANTA 2 ^a	ZONAS COMUNES	47,96	423,08	
	AULA 1	40,11		
	SALA DE ESTUDIO	71,24		
	AULA 2	110,89		
	VESTIBULO PRINCIPAL	36,86		
	AULA 1	55,58		
	ADMINISTRACIÓN	34,70		
	VEST.	3,15		
	ASEOS	19,96		
	ASEO ADAPTADO	5,38		
PLANTA 3 ^a	ZONAS COMUNES	41,36	489,52	
	RECEPCIÓN	7,44		
	SALA DE ESTUDIO	57,81		
	AULA 4	74,55		
	AULA 3	38,15		
	AULA 2	44,55		
	VESTIBULO PRINCIPAL	26,89		
	TOTAL			2.077,34

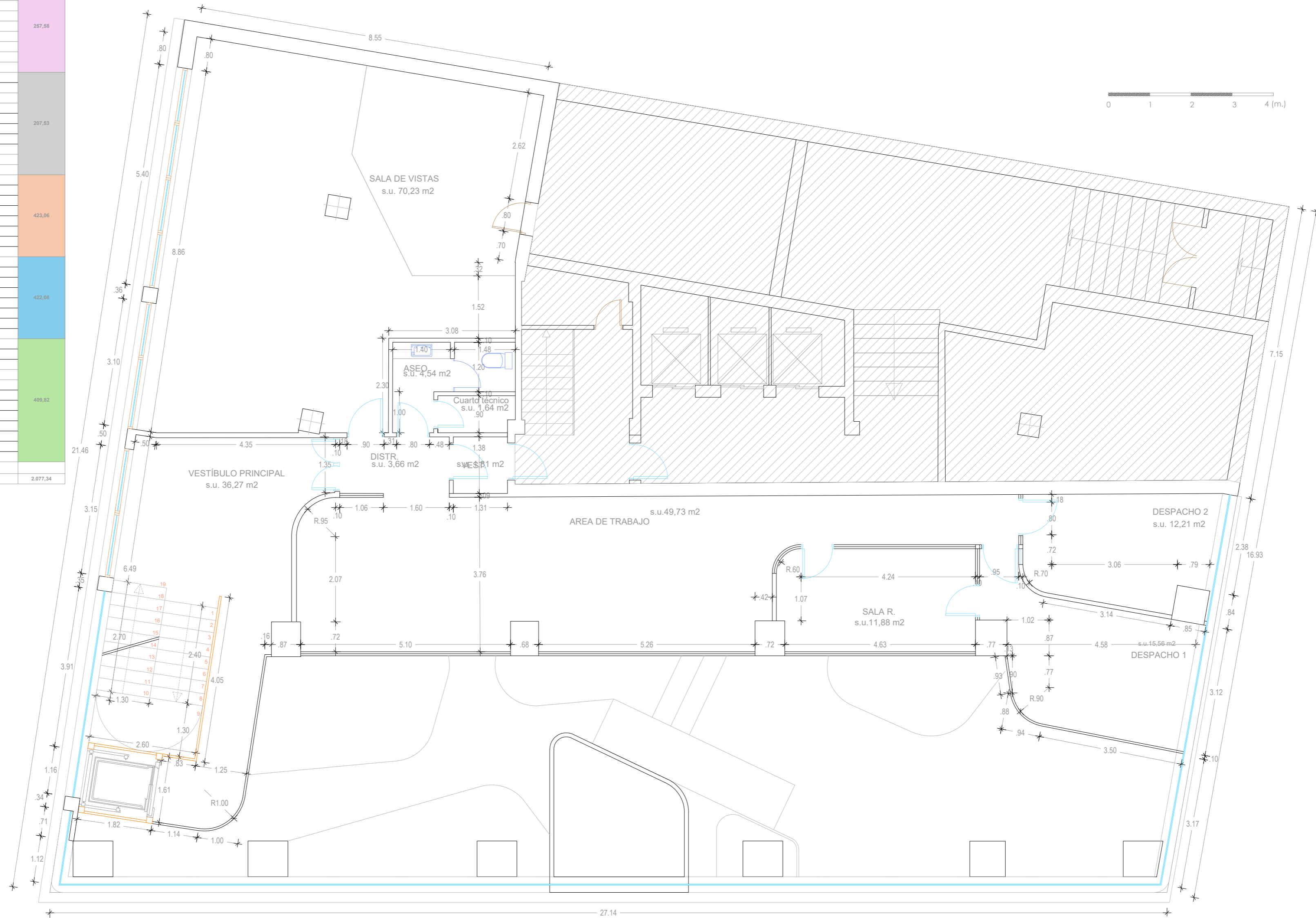

ÁREA NO AFECTADA POR LA INTERVENCIÓN

NOTA: TODAS LAS MEDIDAS DEBERÁN SER VERIFICADAS EN OBRA TANTO PARA PROYECTO COMO EJECUCIÓN - NO MEDIR SOBRE PLANO

NÚMERO DE PLANO

A-er_03

ARQUITECTO:

Jesús Rodríguez Calvo
C.O.A.M.
19.621

REVISIONES:

Nº	FECHA	INFO
1	29/04	Distribución P3
2		
3		
4		
5		
6		

FECHA:

04/2026

NOMBRE PLANO:

ARQUITECTURA
ESTADO REFORMADO
COTAS, USOS Y SUPERFICIES
ENTREPLANTA

REVISADO POR:

J.C.
APROBACION KARDHAM :

J.R.
APROBACION CLIENTE:

I.C.A.M.

PROJECT:

REESTRUCTURACIÓN PARCIAL
CON CAMBIO DE USO
DE EDIFICIO
PARA CENTRO DE ESTUDIOS
UNIVERSITARIOS

PROYECTO Nº :

25 KDH_ICAM

FASE:

PROYECTO BÁSICO
Y
EJECUCIÓN

DIRECCIÓN:

C. Serrano, 11
28001
MADRID

ESCALA:

1:75 / A1

visual:

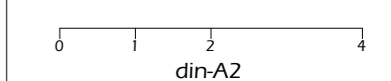

PROPIEDAD:

ILUSTRE COLEGIO
DE
LA ABOGACÍA
DE
MADRID

NORTE:

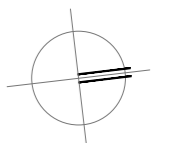

PLANTA	ZONAS	SUPERFICIES ÚTILES	TOTAL S.U.	
PLANTA -1	CUARTO INSTALACIONES	13,89	357,27	
	VEST. ESCALERA 2	15,70		
	CUARTO LIMPIEZA	2,44		
	VEST. ESCALERA	2,11		
	ESCALERA	9,96		
	DISTRIBUIDOR	34,90		
	VESTIBULO ASEOS	2,81		
	ASEO MAS.	9,50		
	ASEO FEM.	10,78		
	ASEO ADAPTADO	5,01		
	REPROGRAFIA	34,43		
	ALMACÉN CANTINA	17,88		
	VESTIBULO PRINCIPAL	22,70		
	CANTINA	175,66		
PLANTA 0 ^a	VESTIBULO ACCESO 2	3,17	257,58	
	VESTIBULO ESCALERA	18,34		
	VESTIBULO ESCALERA 2	5,98		
	RECEPCIÓN / SEGURIDAD	8,50		
	C.TÉCNICO	10,69		
	SALA REUNIONES	15,70		
	LOBBY	103,20		
	VESTIBULO ACCESO 1	8,86		
	ÁREA DE DESCANSO	83,34		
	SALA DE VISTAS	70,23		
ENTREPLANTA	ASEO	4,54	207,53	
	C.TÉCNICO	1,64		
	VESTIBULO PRINCIPAL	36,27		
	DISTRIBUIDOR	3,66		
	VESTIBULO	1,81		
	ÁREA DE TRABAJO	49,73		
	SALA REUNIONES	11,88		
	DESPACHO 1	15,56		
	DESPACHO 2	12,21		
	AULA 3	92,01		
	VEST.	3,15		
	ASEOS	20,84		
	ZONAS COMUNES	47,96		
	PLANTA 1 ^a	AULA 1		40,11
SALA DE ESTUDIO		71,24		
AULA 2		110,89		
VESTIBULO PRINCIPAL		36,86		
AULA 3		92,01		
VEST.		3,15		
ASEOS		19,96		
ZONAS COMUNES		47,96		
AULA 1		40,11		
SALA DE ESTUDIO		71,24		
PLANTA 2 ^a	AULA 2	110,89	422,08	
	VESTIBULO PRINCIPAL	36,86		
	AULA 1	55,58		
	ADMINISTRACIÓN	34,70		
	VEST.	3,15		
	ASEOS	19,96		
	ASEO ADAPTADO	5,38		
	ZONAS COMUNES	41,36		
	RECEPCIÓN	7,44		
	SALA DE ESTUDIO	57,81		
PLANTA 3 ^a	AULA 4	74,55	469,52	
	AULA 3	38,15		
	AULA 2	44,55		
	VESTIBULO PRINCIPAL	26,89		
	TOTAL			2.077,34

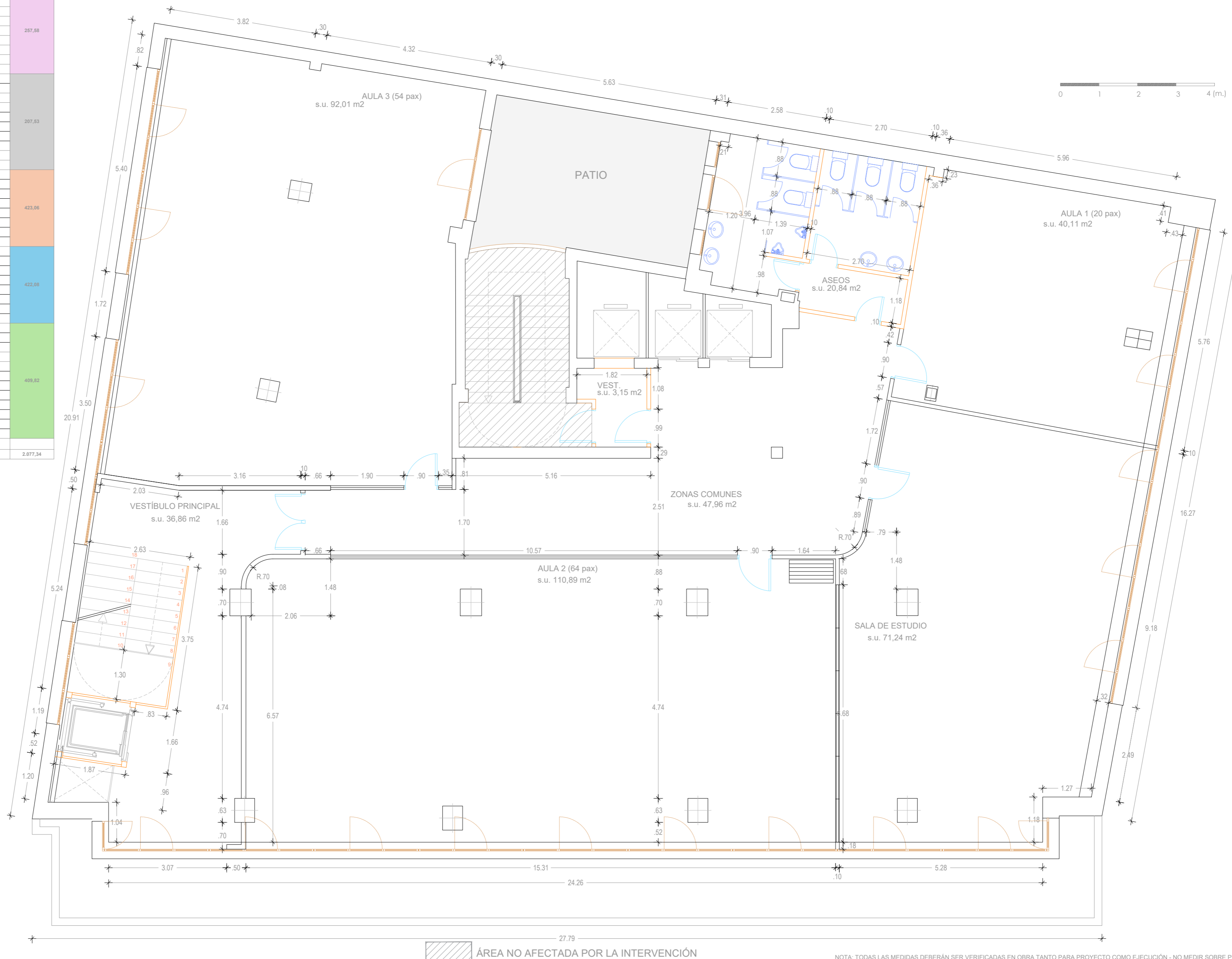

NÚMERO DE PLANO

A-er_04

ARQUITECTO:

Jesús Rodríguez Calvo
C.O.A.M.
19.621

REVISIONES:

Nº	FECHA	INFO
1	29/04	Distribución P3
2		
3		
4		
5		
6		

FECHA:

04/2026

NOMBRE PLANO:

ARQUITECTURA
ESTADO REFORMADO
COTAS, USOS Y SUPERFICIES
PLANTA PRIMERA

REVISADO POR:

J.C.
APROBACION KARDHAM :

J.R.
APROBACION CLIENTE:

I.C.A.M.

PROJECT:

REESTRUCTURACIÓN PARCIAL
CON CAMBIO DE USO
DE EDIFICIO
PARA CENTRO DE ESTUDIOS
UNIVERSITARIOS

PROYECTO Nº:

25 KDH_ICAM

FASE:

PROYECTO BÁSICO
Y
EJECUCIÓN

DIRECCIÓN:

C. Serrano, 11
28001
MADRID

ESCALA:

1:75 / A1

visual:

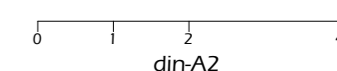

PROPIEDAD:

ILUSTRE COLEGIO
DE
LA ABOGACÍA
DE
MADRID

NORTE:

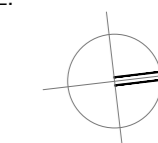

ÁREA NO AFECTADA POR LA INTERVENCIÓN

NOTA: TODAS LAS MEDIDAS DEBERÁN SER VERIFICADAS EN OBRA TANTO PARA PROYECTO COMO EJECUCIÓN - NO MEDIR SOBRE PLANO

PLANTA	ZONAS	SUPERFICIES ÚTILES	TOTAL S.U.	
PLANTA -1	CUARTO INSTALACIONES	13,89	357,27	
	VEST. ESCALERA 2	15,70		
	CUARTO LIMPIEZA	2,44		
	VEST. ESCALERA	2,11		
	ESCALERA	9,96		
	DISTRIBUIDOR	34,90		
	VESTIBULO ASEOS	2,81		
	ASEO MAS.	9,50		
	ASEO FEM.	10,78		
	ASEO ADAPTADO	5,01		
	REPROGRAFIA	34,43		
	ALMACÉN CANTINA	17,88		
	VESTIBULO PRINCIPAL	22,70		
	CANTINA	175,66		
PLANTA 0 ^a	VESTIBULO ACCESO 2	3,17	257,58	
	VESTIBULO ESCALERA	18,34		
	VESTIBULO ESCALERA 2	5,98		
	RECEPCIÓN / SEGURIDAD	8,50		
	C.TÉCNICO	10,69		
	SALA REUNIONES	15,70		
	LOBBY	103,20		
	VESTIBULO ACCESO 1	8,86		
	ÁREA DE DESCANSO	83,34		
	SALA DE VISTAS	70,23		
ENTREPLANTA	ASEO	4,54	207,53	
	C.TÉCNICO	1,64		
	VESTIBULO PRINCIPAL	36,27		
	DISTRIBUIDOR	3,66		
	VESTIBULO	1,81		
	ÁREA DE TRABAJO	49,73		
	SALA REUNIONES	11,88		
	DESPACHO 1	15,56		
	DESPACHO 2	12,21		
	AULA 3	92,01		
	VEST.	3,15		
	ASEOS	20,84		
	ZONAS COMUNES	47,96		
	PLANTA 1 ^a	AULA 1		40,11
SALA DE ESTUDIO		71,24		
AULA 2		110,89		
VESTIBULO PRINCIPAL		36,86		
AULA 3		92,01		
VEST.		3,15		
ASEOS		19,96		
ZONAS COMUNES		47,96		
AULA 1		40,11		
SALA DE ESTUDIO		71,24		
PLANTA 2 ^a	AULA 2	110,89	423,08	
	VESTIBULO PRINCIPAL	36,86		
	AULA 1	55,58		
	ADMINISTRACIÓN	34,70		
	VEST.	3,15		
	ASEOS	19,96		
	ASEO ADAPTADO	5,38		
	ZONAS COMUNES	41,36		
	RECEPCIÓN	7,44		
	SALA DE ESTUDIO	57,81		
PLANTA 3 ^a	AULA 4	74,55	469,52	
	AULA 3	38,15		
	AULA 2	44,55		
	VESTIBULO PRINCIPAL	26,89		
	TOTAL			2.077,34

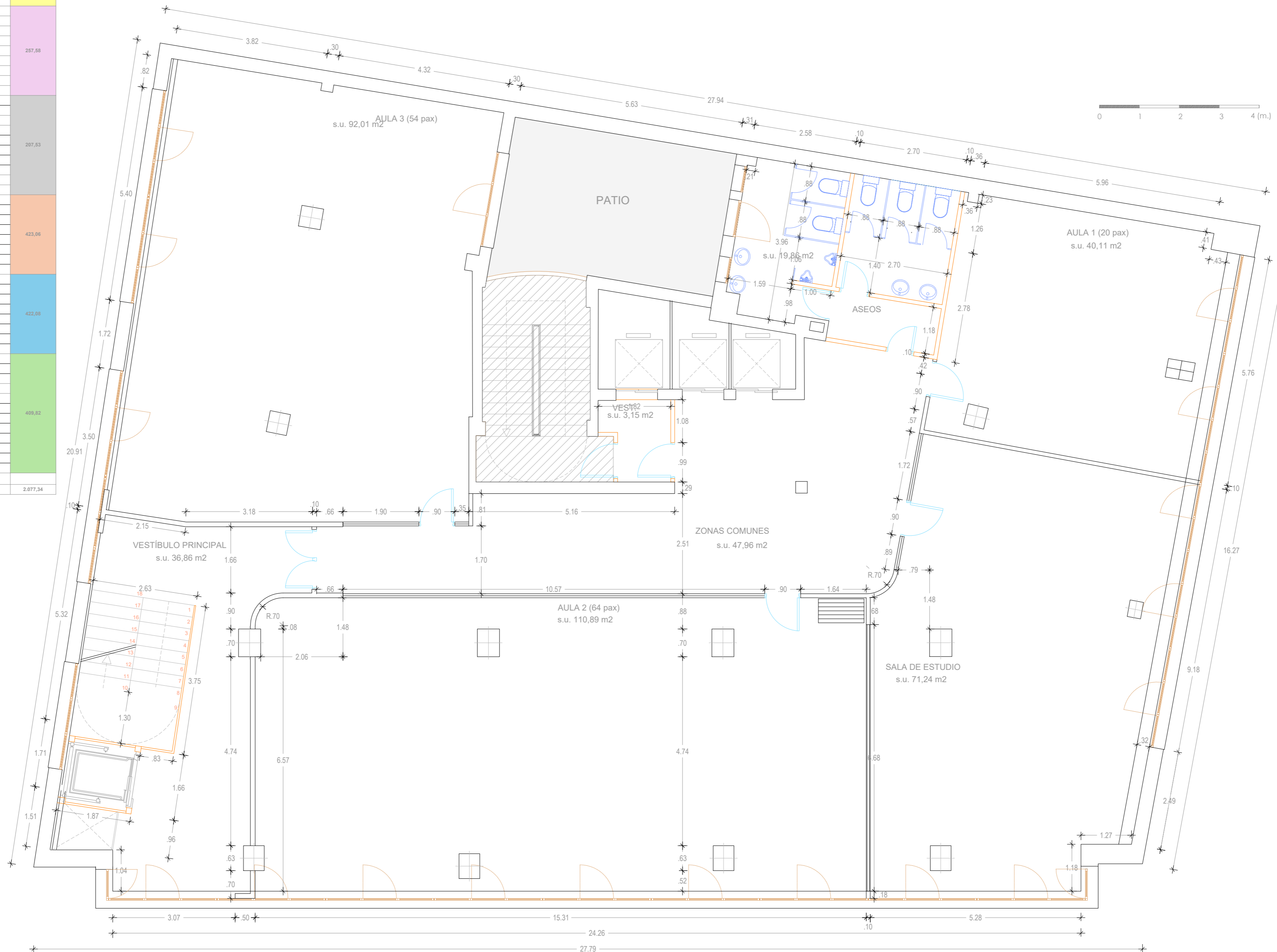

ÁREA NO AFECTADA POR LA INTERVENCIÓN

NOTA: TODAS LAS MEDIDAS DEBERÁN SER VERIFICADAS EN OBRA TANTO PARA PROYECTO COMO EJECUCIÓN - NO MEDIR SOBRE PLANO

NÚMERO DE PLANO

A-er_05

ARQUITECTO:

Jesús Rodríguez Calvo
C.O.A.M.
19.621

REVISIONES:

Nº	FECHA	INFO
1	29/04	Distribución P3
2		
3		
4		
5		
6		

FECHA:

04/2026

NOMBRE PLANO:

ARQUITECTURA
ESTADO REFORMADO
COTAS, USOS Y SUPERFICIES
PLANTA SEGUNDA

REVISADO POR:

J.C.
APROBACION KARDHAM :

J.R.
APROBACION CLIENTE:

I.C.A.M.

PROJECT:

REESTRUCTURACIÓN PARCIAL
CON CAMBIO DE USO
DE EDIFICIO
PARA CENTRO DE ESTUDIOS
UNIVERSITARIOS

PROYECTO Nº :

25 KDH_ICAM

FASE:

PROYECTO BÁSICO
Y
EJECUCIÓN

DIRECCIÓN:

C. Serrano, 11
28001
MADRID

ESCALA:

1:75 / A1

visual:

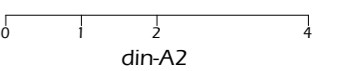

PROPIEDAD:

ILUSTRE COLEGIO
DE
LA ABOGACÍA
DE
MADRID

NORTE:

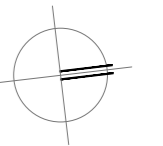

PLANTA	ZONAS	SUPERFICIES ÚTILES	TOTAL S.U.	
PLANTA 1 ^a	CUARTO INSTALACIONES	13,89	357,27	
	VEST. ESCALERA 2	15,70		
	CUARTO LIMPIEZA	2,44		
	VEST. ESCALERA	2,11		
	ESCALERA	9,96		
	DISTRIBUIDOR	34,90		
	VESTIBULO ASEOS	2,81		
	ASEO MAS.	9,50		
	ASEO FEM.	10,78		
	ASEO ADAPTADO	5,01		
	REPROGRAFIA	34,43		
	ALMACÉN CANTINA	17,88		
	VESTIBULO PRINCIPAL	22,70		
	CANTINA	175,66		
PLANTA 2 ^a	VESTIBULO ACCESO 2	3,17	257,58	
	VESTIBULO ESCALERA	18,34		
	VESTIBULO ESCALERA 2	5,98		
	RECEPCIÓN / SEGURIDAD	8,50		
	C.TÉCNICO	10,69		
	SALA REUNIONES	15,70		
	LOBBY	103,20		
	VESTIBULO ACCESO 1	8,86		
	ÁREA DE DESCANSO	83,34		
	SALA DE VISTAS	70,23		
ENTREPLANTA	ASEO	4,54	207,53	
	C.TÉCNICO	1,64		
	VESTIBULO PRINCIPAL	36,27		
	DISTRIBUIDOR	3,66		
	VESTIBULO	1,81		
	ÁREA DE TRABAJO	49,73		
	SALA REUNIONES	11,88		
	DESPACHO 1	15,56		
	DESPACHO 2	12,21		
	AULA 3	92,01		
	VEST.	3,15		
	ASEOS	20,84		
	ZONAS COMUNES	47,96		
	PLANTA 1 ^a	AULA 1		40,11
SALA DE ESTUDIO		71,24		
AULA 2		110,89		
VESTIBULO PRINCIPAL		36,86		
AULA 3		92,01		
VEST.		3,15		
ASEOS		19,96		
ZONAS COMUNES		47,96		
AULA 1		40,11		
SALA DE ESTUDIO		71,24		
PLANTA 2 ^a	AULA 2	110,89	422,06	
	VESTIBULO PRINCIPAL	36,86		
	AULA 1	55,58		
	ADMINISTRACIÓN	34,70		
	VEST.	3,15		
	ASEOS	19,96		
	ASEO ADAPTADO	5,38		
	ZONAS COMUNES	41,36		
	RECEPCIÓN	7,44		
	SALA DE ESTUDIO	57,81		
PLANTA 3 ^a	AULA 4	74,55	469,52	
	AULA 3	38,15		
	AULA 2	44,55		
	VESTIBULO PRINCIPAL	26,89		
	TOTAL			2.077,34

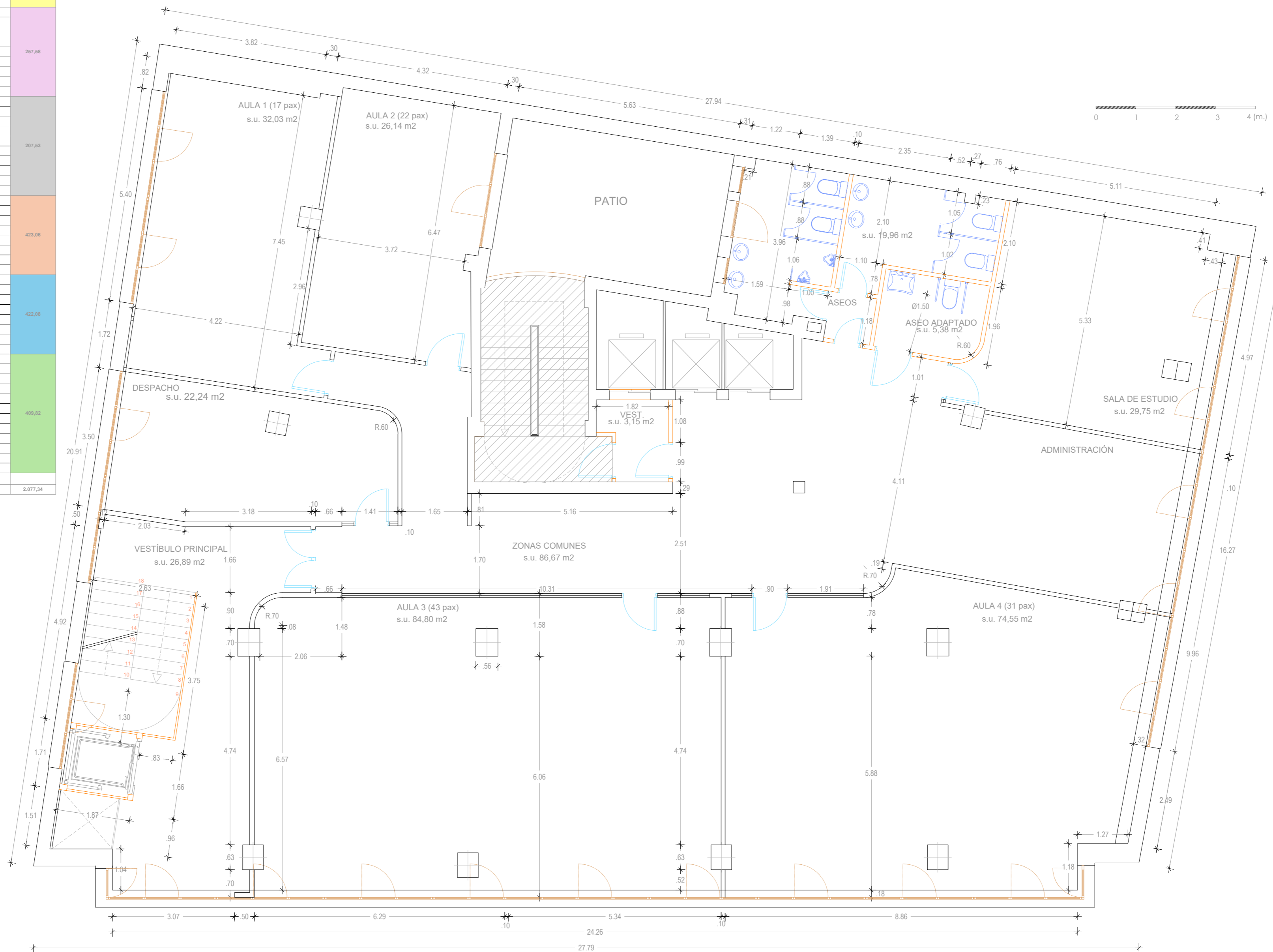

ÁREA NO AFECTADA POR LA INTERVENCIÓN

NOTA: TODAS LAS MEDIDAS DEBERÁN SER VERIFICADAS EN OBRA TANTO PARA PROYECTO COMO EJECUCIÓN - NO MEDIR SOBRE PLANO

NÚMERO DE PLANO

A-er_06

ARQUITECTO:

Jesús Rodríguez Calvo
C.O.A.M.
19.621

REVISIONES:

Nº	FECHA	INFO
1	29/04	Distribución P3
2		
3		
4		
5		
6		

FECHA:

04/2026

NOMBRE PLANO:

ARQUITECTURA
ESTADO REFORMADO
COTAS, USOS Y SUPERFICIES
PLANTA TERCERA

REVISADO POR:

J.C.
APROBACION KARDHAM :

J.R.
APROBACION CLIENTE:

I.C.A.M.

PROJECT:

REESTRUCTURACIÓN PARCIAL
CON CAMBIO DE USO
DE EDIFICIO
PARA CENTRO DE ESTUDIOS
UNIVERSITARIOS

PROYECTO Nº :

25 KDH_ICAM

FASE:

PROYECTO BÁSICO
Y
EJECUCIÓN

DIRECCIÓN:

C. Serrano, 11
28001
MADRID

ESCALA:

1:75 / A1

visual:

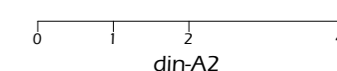

PROPIEDAD:

ILUSTRE COLEGIO
DE
LA ABOGACÍA
DE
MADRID

NORTE:

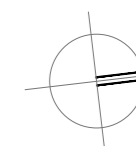

ARQUITECTO:

Jesús Rodríguez Calvo
C.O.A.M.
19.621

REVISIONES:

Nº	FECHA	INFO
1	29/04	Distribución P3
2		
3		
4		
5		
6		

FECHA: 04/2026

NOMBRE PLANO:

ARQUITECTURA
ESTADO REFORMADO
ACABADOS - PARMENTOS
PLANTAS 5º, 6º Y ENTREPLANTA

REVISADO POR:

J.C.
APROBACION KARDHAM:

J.R.
APROBACION CLIENTE:

I.C.A.M.

PROJECT:

REESTRUCTURACIÓN PARCIAL
CON CAMBIO DE USO
DE EDIFICIO
PARA CENTRO DE ESTUDIOS
UNIVERSITARIOS

PROYECTO Nº:

25 KDH_ICAM

FASE:

PROYECTO BÁSICO
Y
EJECUCIÓN

DIRECCIÓN:

C. Serrano, 11
28001
MADRID

ESCALA:

1:150 / A1

visual:

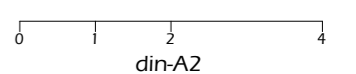

PROPIEDAD:

ILUSTRE COLEGIO
DE
LA ABOGACÍA
DE
MADRID

NORTE:

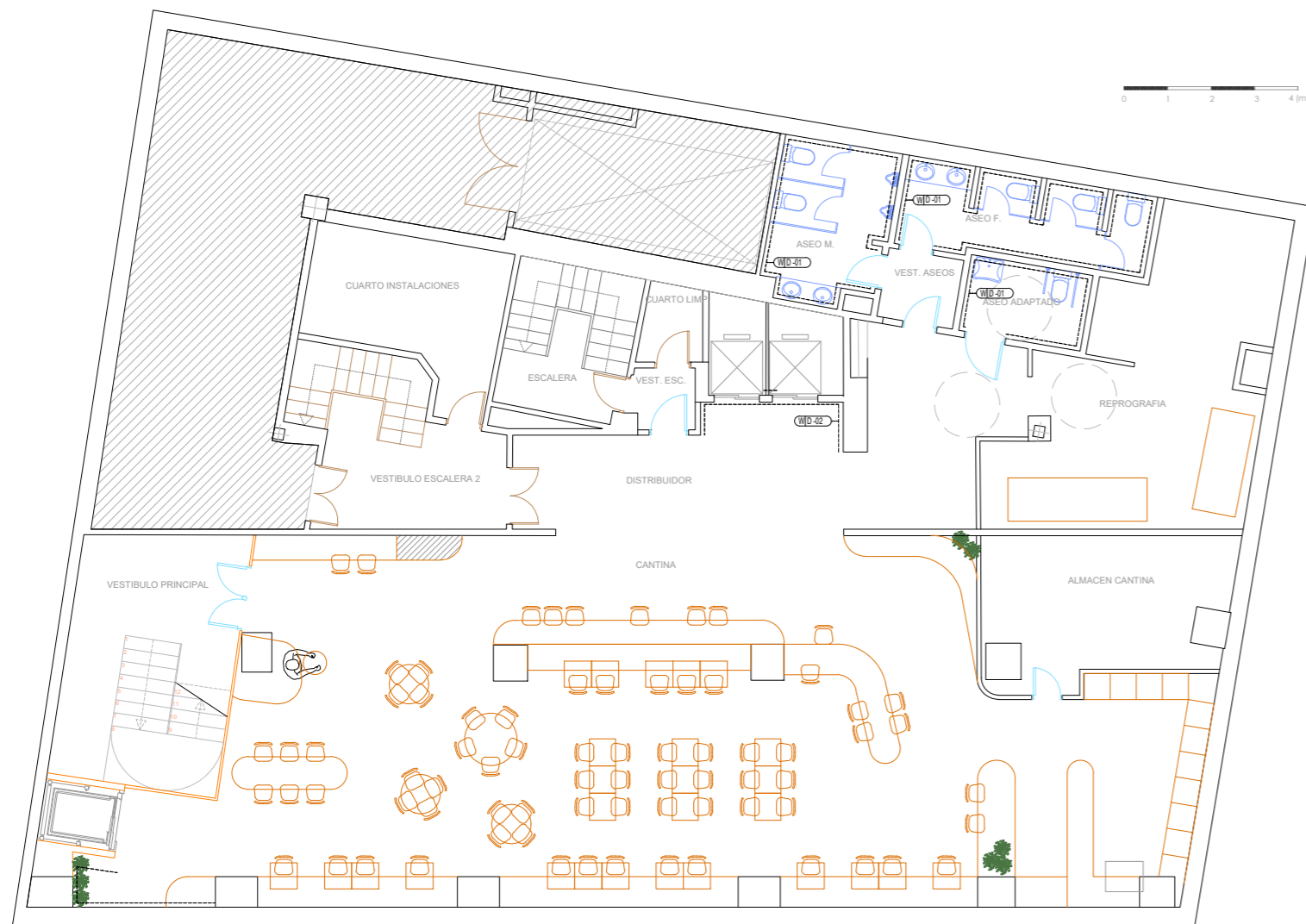
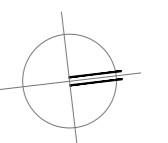

ESTADO REFORMADO - PLANTA SÓTANO -1



ESTADO REFORMADO - PLANTA BAJA

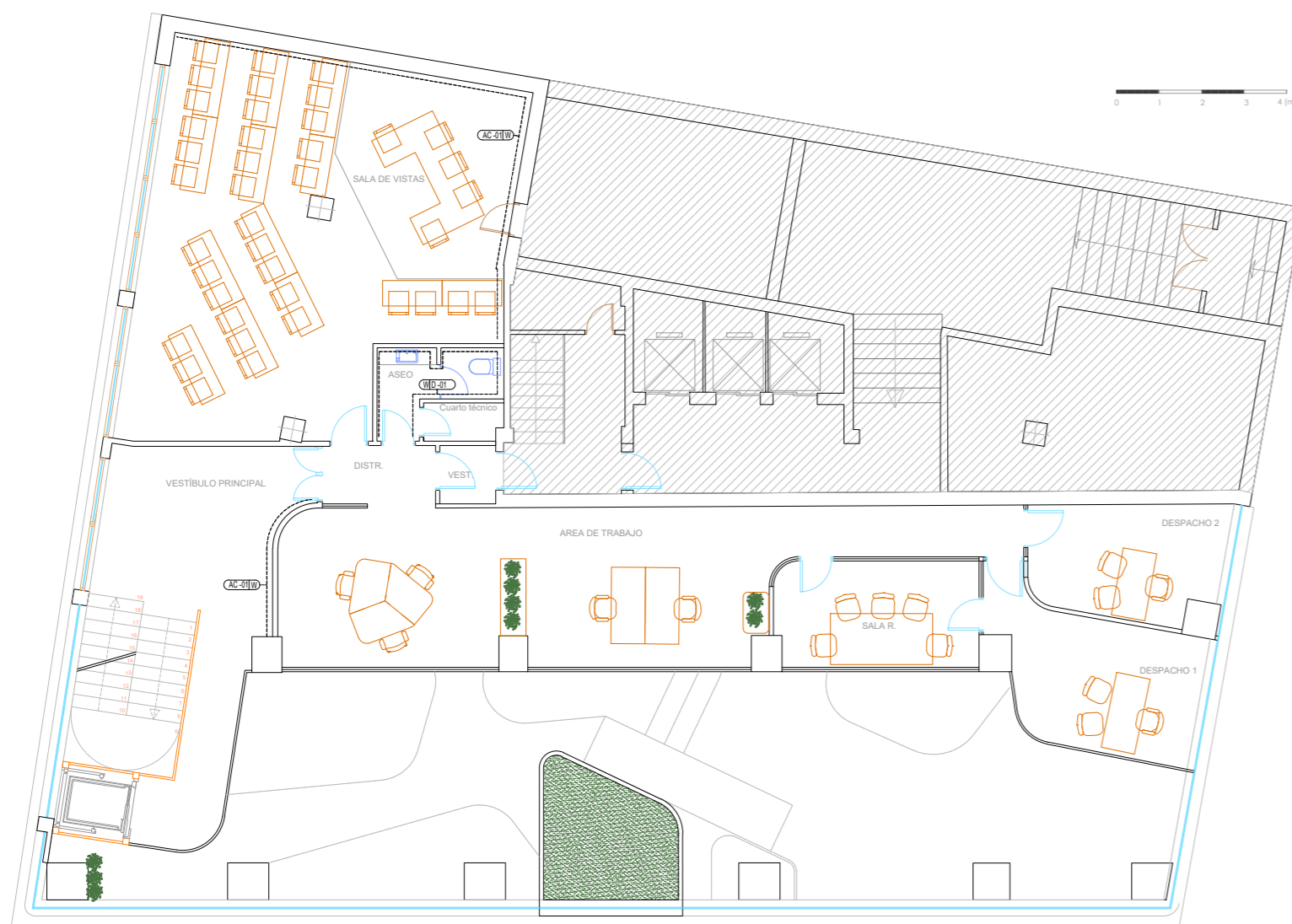

ESTADO REFORMADO - ENTREPLANTA

ÁREA AJARDINADA
 ÁREA NO AFECTADA POR LA INTERVENCIÓN

GUIA DE ACABADOS			
CODIGO	FABRICANTE	TIPO	COLOR
PINTURAS			
PT-01	Bruguer	Plástica al agua - Eggshell	
ACOUSTICOS			
AC-01	ECOcero	ECOndrik	Melamina 27x12mm
AC-02	ECOcero	Techo acústico suspendido	Aline
AC-03	ECOcero	Techo acústico técnico	Code Plus
OTROS ACABADOS DECORATIVOS			
D-01	LOCAL	Baldosa Cerámica esmaltada	
D-02	LOCAL	Vinilo decorativo	Azul
D-03	TARKETT	Vinilo autoportante	Elegant Oak
D-04	Porcelanosa	Baldosa Cerámica 23x150	Gent Arce
D-05	TARKETT	Vinilo autoportante	Terrazo Agua Blue
D-06	Porcelanosa	Baldosa Cerámica 120x45	Cancún Caliza
D-07	LOCAL	Felpudo Industrial	
D-08	Spigo Group	Lamas de madera	Natural
D-09	LOCAL	Techo registrable	

X= SUPERFICIE
W= Pared
C= Techo
F= Suelo
D= Puerta
G= Cristal

Y= TIPO
PT= Pintura
AC= Acústico
D= A. Decorativo
X-Y-ZZ= 2-Ref. Acabado

NOTA: TODAS LAS PAREDES CON ACABADO NO REFERENCIADO SERÁN TRATADAS SEGÚN LA REFERENCIA PT-01 DE LA GUIA DE ACABADOS

ARQUITECTO:

Jesús Rodríguez Calvo
C.O.A.M.
19.621

REVISIONES:

Nº	FECHA	INFO
1	29/04	Distribución P3
2		
3		
4		
5		
6		

FECHA:

04/2026

NOMBRE PLANO:

ARQUITECTURA

ESTADO REFORMADO
ACABADOS - PARAMENTOS

PLANTAS 1ª, 2ª y 3ª

REVISADO POR:

J.C.
APROBACION KARDHAM :

J.R.
APROBACION CLIENTE:

I.C.A.M.

PROJECT:

REESTRUCTURACIÓN PARCIAL
CON CAMBIO DE USO
DE EDIFICIO
PARA CENTRO DE ESTUDIOS
UNIVERSITARIOS

PROYECTO Nº :

25 KDH_ICAM

FASE:

PROYECTO BÁSICO
Y
EJECUCIÓN

DIRECCIÓN:

C. Serrano, 11
28001
MADRID

ESCALA:

1:150 / A1

visual:

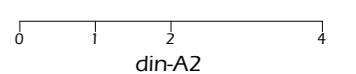

PROPIEDAD:

ILUSTRE COLEGIO
DE
LA ABOGACÍA
DE
MADRID

NORTE:

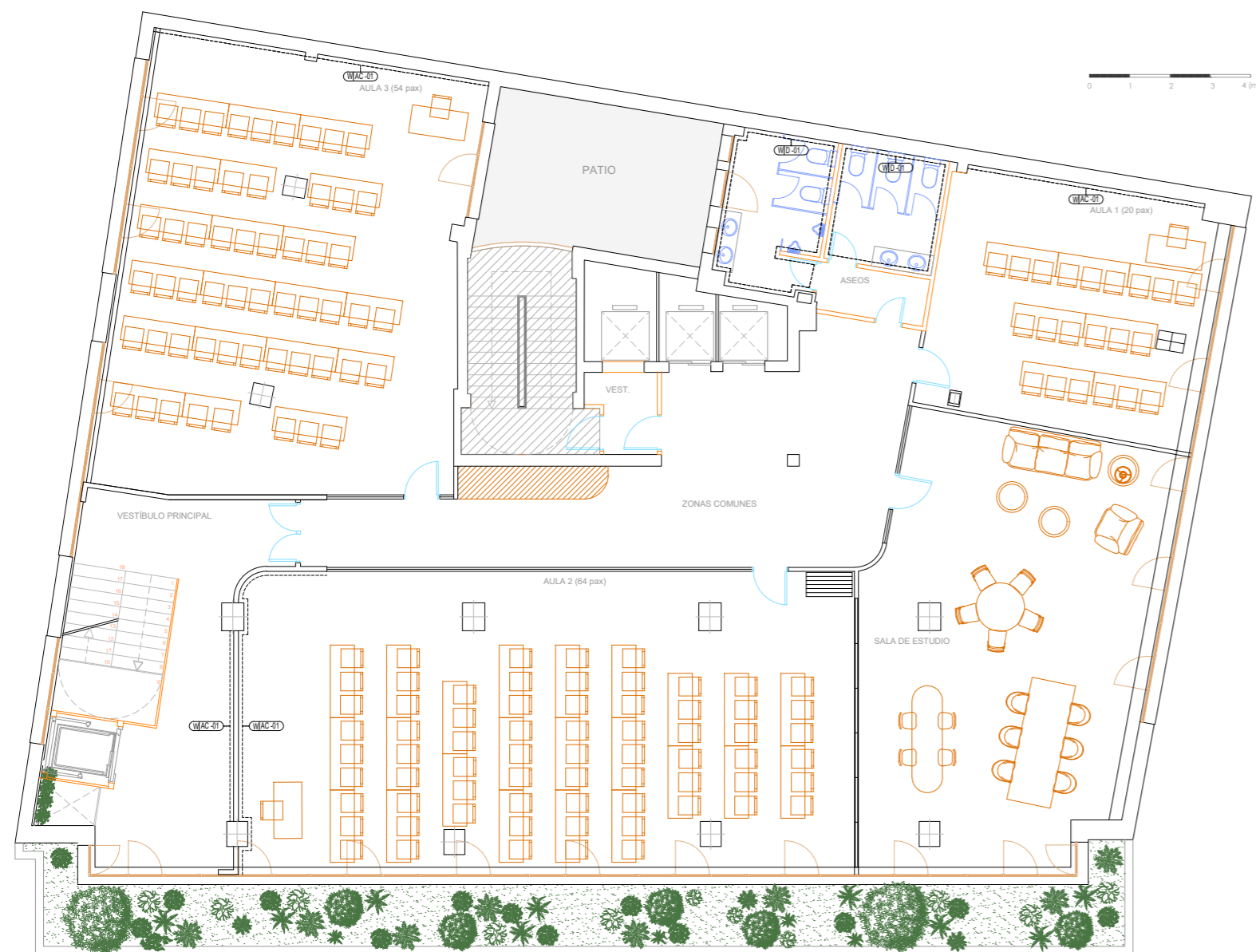
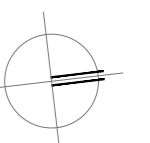

ESTADO REFORMADO - PLANTA 1ª

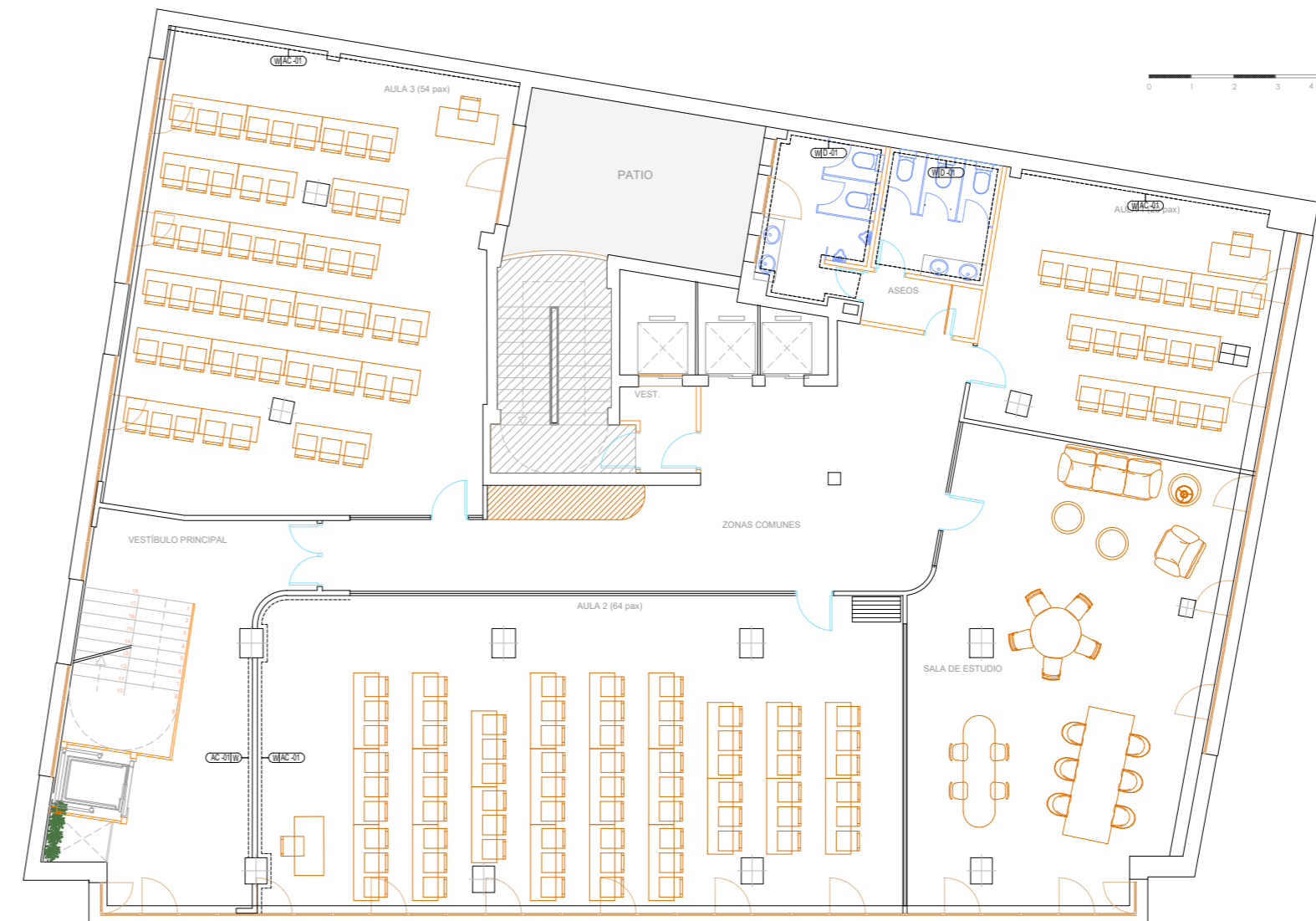

ESTADO REFORMADO - PLANTA 2ª

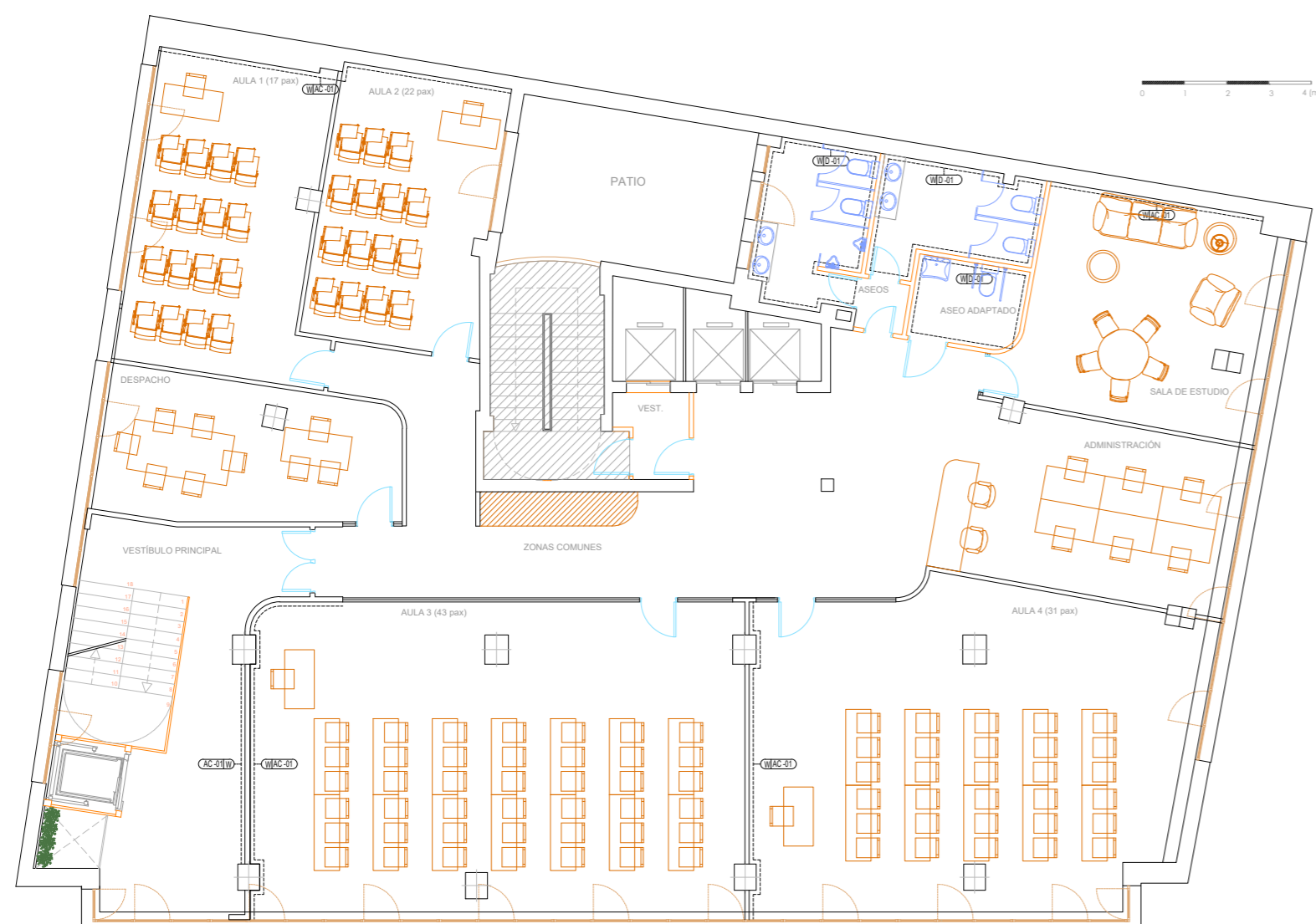

ESTADO REFORMADO - PLANTA 3ª



GUIA DE ACABADOS			
CODIGO	FABRICANTE	TIPO	COLOR
PINTURAS			
PT-01	Bruguer	Plástica al agua - Eggshell	
ACOUSTICOS			
AC-01	ECOcero	ECOnordik	Melamina 27x12mm
AC-02	ECOcero	Techo acústico suspendido	Aline
AC-03	ECOcero	Techo acústico técnico	Code Plus
OTROS ACABADOS DECORATIVOS			
D-01	LOCAL	Baldosa Cerámica esmaltada	
D-02	LOCAL	Vinilo decorativo	Azul
D-03	TARKETT	Vinilo autoportante	Elegant Oak
D-04	Porcelanosa	Baldosa Cerámica 23x150	Gent Arce
D-05	TARKETT	Vinilo autoportante	Terrazo Agua Blue
D-06	Porcelanosa	Baldosa Cerámica 120x45	Cancún Caliza
D-07	LOCAL	Felpudo Industrial	Natural
D-08	Spigo Group	Lamas de madera	
D-09	LOCAL	Techo registrable	

X= SUPERFICIE
W= Pared
C= Techo
F= Suelo
D= Puerta
G= Cristal

Y= TIPO
PT= Pintura
AC= Acústico
D= A. Decorativo
X-Y-ZZ= 2-Ref. Acabado

NOTA: TODAS LAS PAREDES CON ACABADO NO REFERENCIADO SERÁN TRATADAS SEGÚN LA REFERENCIA PT-01 DE LA GUIA DE ACABADOS

ARQUITECTO:

Jesús Rodríguez Calvo
C.O.A.M.
19.621

REVISIONES:

Nº	FECHA	INFO
1	29/04	Distribución P3
2		
3		
4		
5		
6		

FECHA: 04/2026

NOMBRE PLANO:

ARQUITECTURA
ESTADO REFORMADO
ACABADOS - PAVIMENTOS
PLANTAS 5º, Bº Y ENTREPLANTA

REVISADO POR:

J.C.
APROBACION KARDHAM :

J.R.
APROBACION CLIENTE:

I.C.A.M.

PROJECT:

REESTRUCTURACIÓN PARCIAL
CON CAMBIO DE USO
DE EDIFICIO
PARA CENTRO DE ESTUDIOS
UNIVERSITARIOS

PROYECTO Nº :
25 KDH_ICAM

FASE:

PROYECTO BÁSICO
Y
EJECUCIÓN

DIRECCIÓN:

C. Serrano, 11
28001
MADRID

ESCALA:

1:150 / A1

visual:

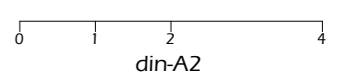

PROPIEDAD:

ILUSTRE COLEGIO
DE
LA ABOGACÍA
DE
MADRID

NORTE:

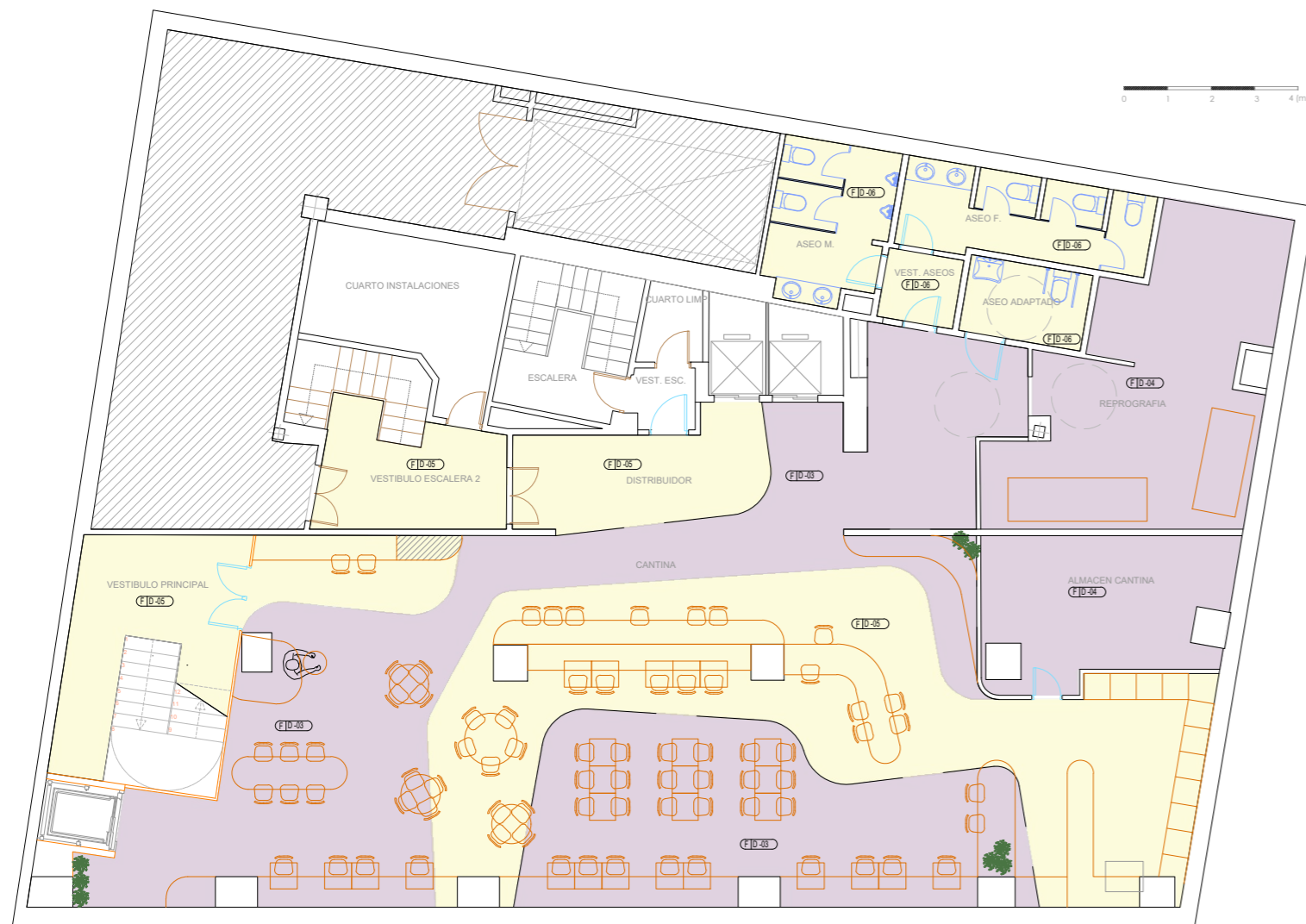
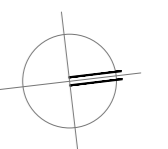

ESTADO REFORMADO - PLANTA SÓTANO -1

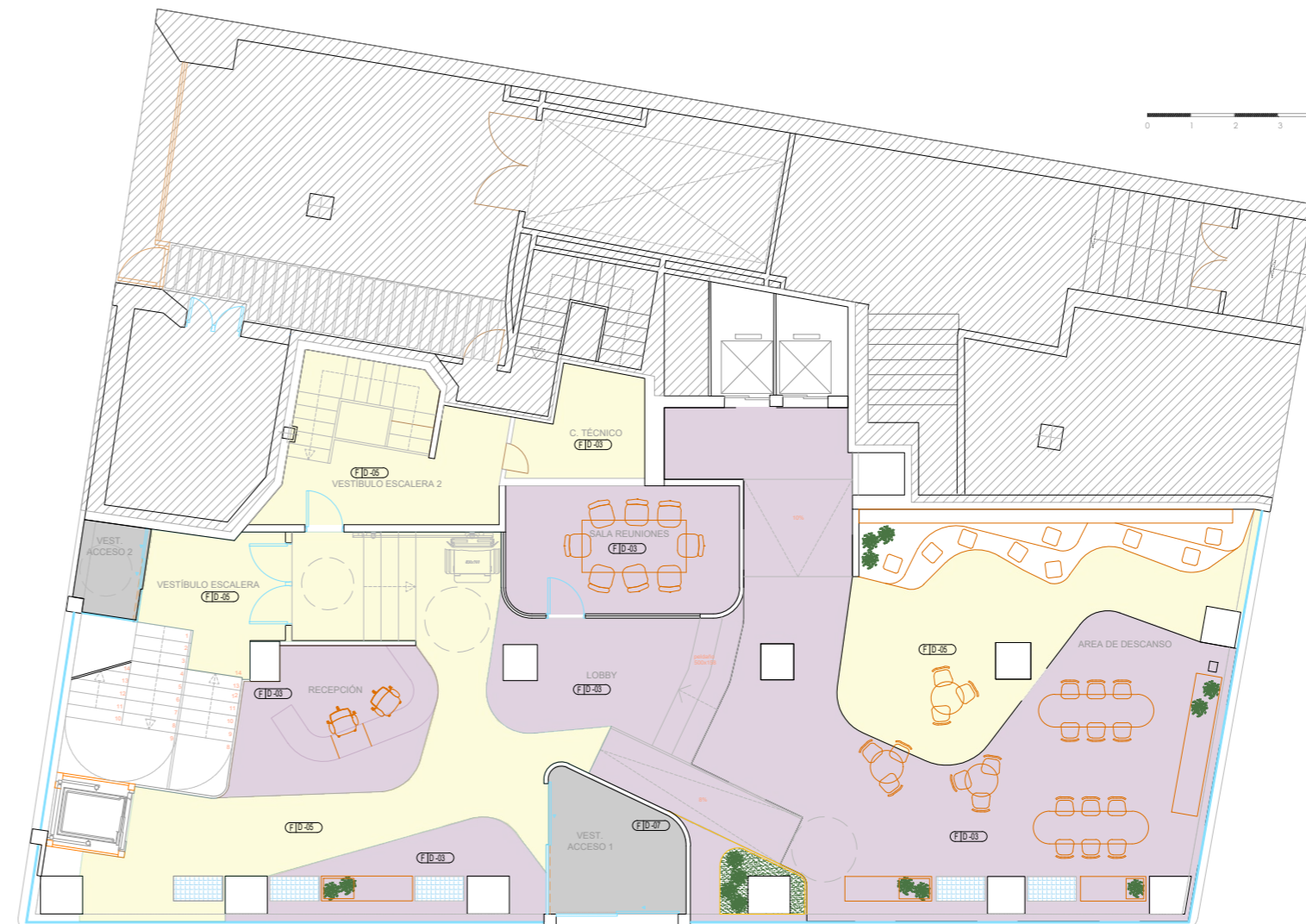

ESTADO REFORMADO - PLANTA BAJA

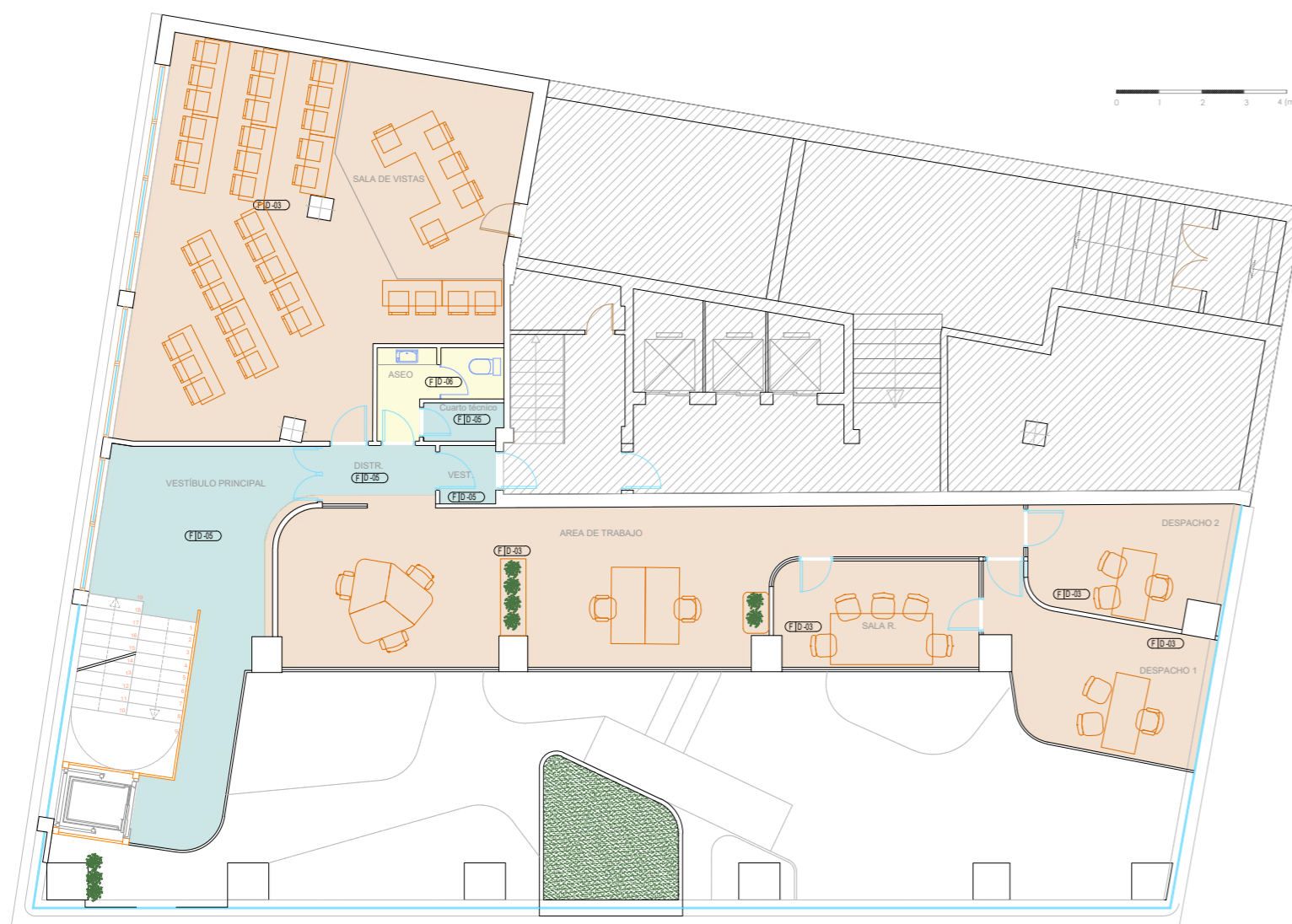

ESTADO REFORMADO - ENTREPLANTA

- D03-PAVIMENTO VINÍLICO
- D04-PAVIMENTO PORCELÁNICO
- D-05-PAVIMENTO VINILICO
- D-06-PAVIMENTO PORCELÁNICO
- D-07-FELPUDO INDUSTRIAL
- ÁREA AJARDINADA
- ÁREA NO AFECTADA POR LA INTERVENCIÓN

GUIA DE ACABADOS			
CODIGO	FABRICANTE	TIPO	COLOR
PINTURAS			
PT-01	Bruguer	Plástica al agua - Eggshell	
ACOUSTICOS			
AC-01	ECOcero	ECOnordik	Melamina 27x12mm
AC-02	ECOcero	Techo acústico suspendido	Aline
AC-03	ECOcero	Techo acústico técnico	Code Plus
OTROS ACABADOS DECORATIVOS			
D-01	LOCAL	Baldosa Cerámica esmaltada	
D-02	LOCAL	Vinilo decorativo	Azul
D-03	TARKETT	Vinilo autoportante	Elegant Oak
D-04	Porcelanosa	Baldosa Cerámica 23x150	Gent Arce
D-05	TARKETT	Vinilo autoportante	Terrazo Agua Blue
D-06	Porcelanosa	Baldosa Cerámica 120x45	Cancún Caliza
D-07	LOCAL	Felpudo Industrial	
D-08	Spigo Group	Lamas de madera	Natural
D-09	LOCAL	Techo registrable	

X= SUPERFICIE
W= Pared
C= Techo
F= Suelo
D= Puerta
G= Cristal

Y= TIPO
IPT= Pintura
AC= Acústico
D= A. Decorativo
-Z= Ref. Acabado

NOTA: TODAS LAS MEDIDAS DEBERÁN SER VERIFICADAS EN OBRA TANTO PARA PROYECTO COMO EJECUCIÓN - NO MEDIR SOBRE PLANO

ARQUITECTO:

Jesús Rodríguez Calvo
C.O.A.M.
19.621

REVISIONES:

Nº	FECHA	INFO
1	29/04	Distribución P3
2		
3		
4		
5		
6		

FECHA:

04/2026

NOMBRE PLANO:

ARQUITECTURA
ESTADO REFORMADO
ACABADOS - PAVIMENTOS
PLANTAS 1ª, 2ª y 3ª

REVISADO POR:

J.C.
APROBACION KARDHAM :

J.R.
APROBACION CLIENTE:

I.C.A.M.

PROJECT:

REESTRUCTURACIÓN PARCIAL
CON CAMBIO DE USO
DE EDIFICIO
PARA CENTRO DE ESTUDIOS
UNIVERSITARIOS

PROYECTO Nº :

25 KDH_ICAM

FASE:

PROYECTO BÁSICO
Y
EJECUCIÓN

DIRECCIÓN:

C. Serrano, 11
28001
MADRID

ESCALA:

1:150 / A1

visual:

0 1 2 4
din-A2

PROPIEDAD:

ILUSTRE COLEGIO
DE
LA ABOGACÍA
DE
MADRID

NORTE:

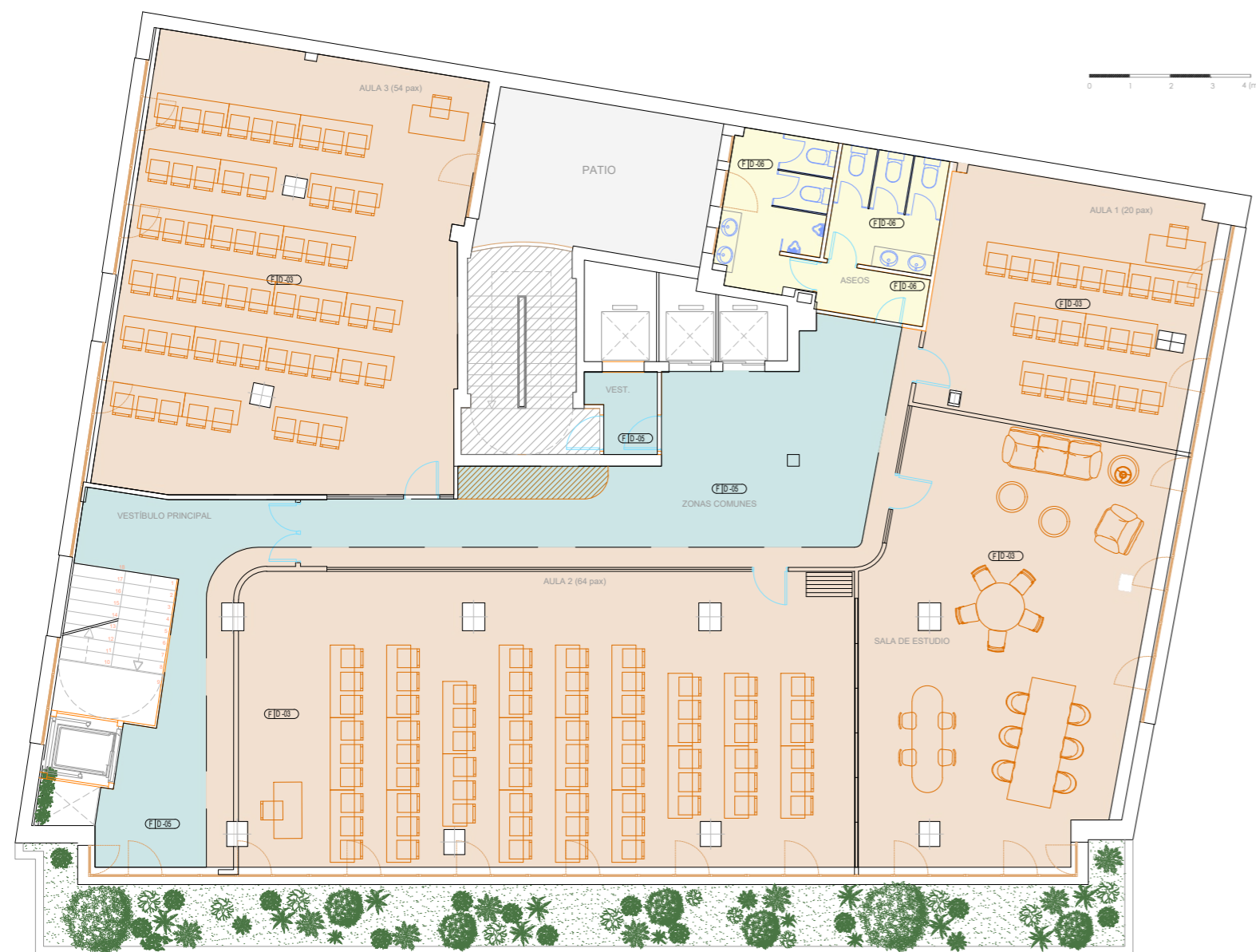
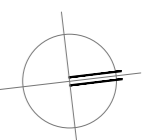

ESTADO REFORMADO - PLANTA 1ª



ESTADO REFORMADO - PLANTA 2ª



ESTADO REFORMADO - PLANTA 3ª

- D03-PAVIMENTO VINÍLICO
- D04-PAVIMENTO PORCELÁNICO
- D-05-PAVIMENTO VINÍLICO
- D-06-PAVIMENTO PORCELÁNICO
- D-07-FELPUDO INDUSTRIAL
- ÁREA AJARDINADA
- ÁREA NO AFECTADA POR LA INTERVENCIÓN

GUIA DE ACABADOS			
CODIGO	FABRICANTE	TIPO	COLOR
PINTURAS			
PT-01	Bruguer	Plástica al agua - Eggshell	
ACOUSTICOS			
AC-01	ECOcero	ECOordik	Melamina 27x12mm
AC-02	ECOcero	Techo acústico suspendido	Aline
AC-03	ECOcero	Techo acústico técnico	Code Plus
OTROS ACABADOS DECORATIVOS			
D-01	LOCAL	Baldosa Cerámica esmaltada	
D-02	LOCAL	Vinilo decorativo	Azul
D-03	TARKETT	Vinilo autoportante	Elegant Oak
D-04	Porcelanosa	Baldosa Cerámica 23x150	Gent Arce
D-05	TARKETT	Vinilo autoportante	Terrazo Agua Blue
D-06	Porcelanosa	Baldosa Cerámica 120x45	Cancún Caliza
D-07	LOCAL	Felpudo Industrial	
D-08	Spigo Group	Lamas de madera	Natural
D-09	LOCAL	Techo registrable	

X= SUPERFICIE
W= Pared
C= Techo
F= Suelo
D= Puerta
G= Cristal

Y= TIPO
IPT= Pintura
AC= Acústico
D= A. Decorativo
X-Y-ZZ= 2-Ref. Acabado

NOTA: TODAS LAS MEDIDAS DEBERÁN SER VERIFICADAS EN OBRA TANTO PARA PROYECTO COMO EJECUCIÓN - NO MEDIR SOBRE PLANO

ARQUITECTO:

Jesús Rodríguez Calvo
C.O.A.M.
19.621

REVISIONES:

Nº	FECHA	INFO
1	29/04	Distribución P3
2		
3		
4		
5		
6		

FECHA: 04/2026

NOMBRE PLANO:

ARQUITECTURA
ESTADO REFORMADO
ACABADOS - F. TECHOS
PLANTAS 5º, 6º Y ENTREPLANTA

REVISADO POR:

J.C.
APROBACION KARDHAM:

J.R.
APROBACION CLIENTE:

I.C.A.M.

PROJECT:

REESTRUCTURACIÓN PARCIAL
CON CAMBIO DE USO
DE EDIFICIO
PARA CENTRO DE ESTUDIOS
UNIVERSITARIOS

PROYECTO Nº:

25 KDH_ICAM

FASE:

PROYECTO BÁSICO
Y
EJECUCIÓN

DIRECCIÓN:

C. Serrano, 11
28001
MADRID

ESCALA:

1:150 / A1

visual:

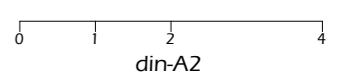

PROPIEDAD:

ILUSTRE COLEGIO
DE
LA ABOGACÍA
DE
MADRID

NORTE:

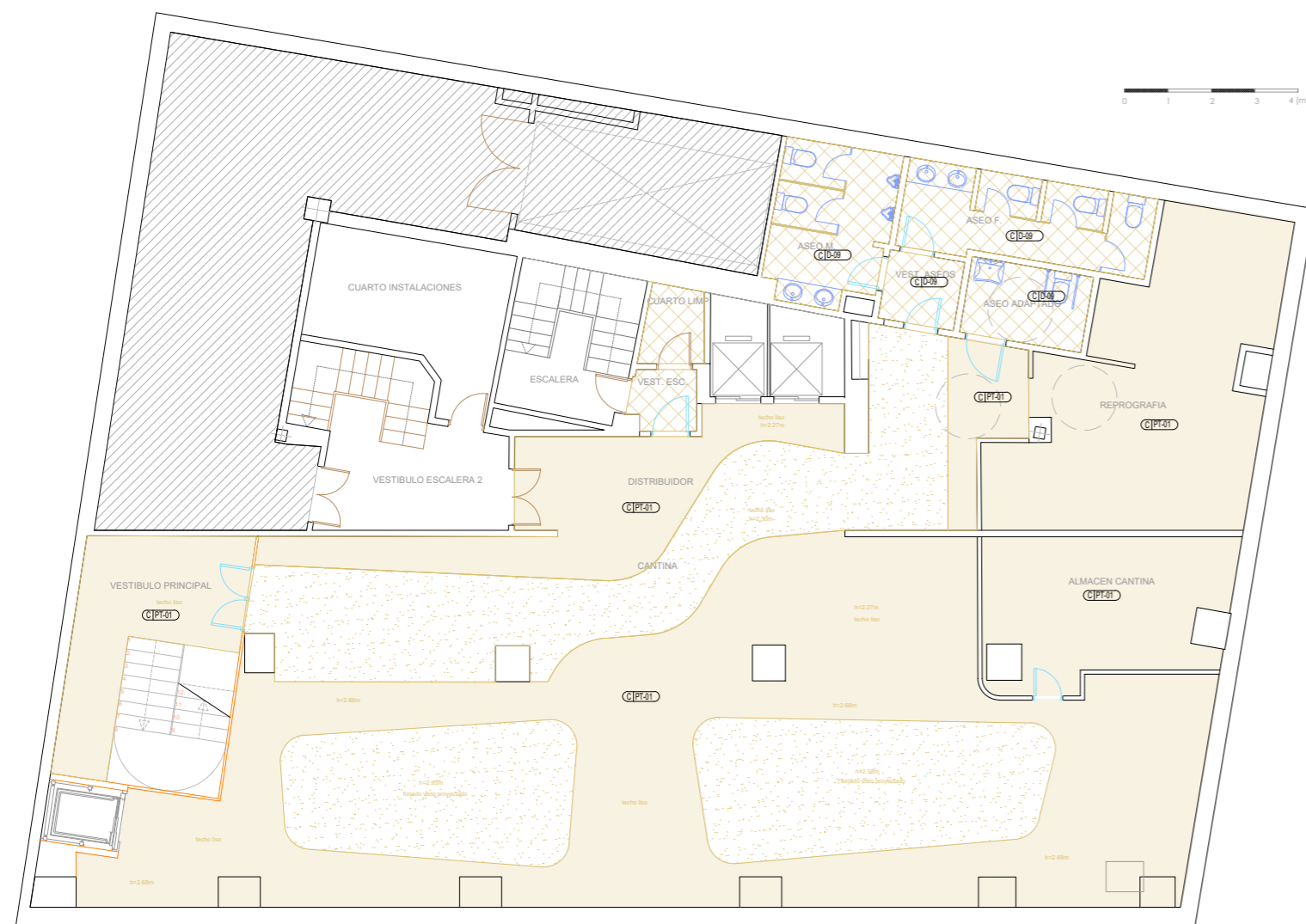
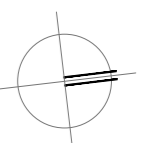

ESTADO REFORMADO - PLANTA SÓTANO -1

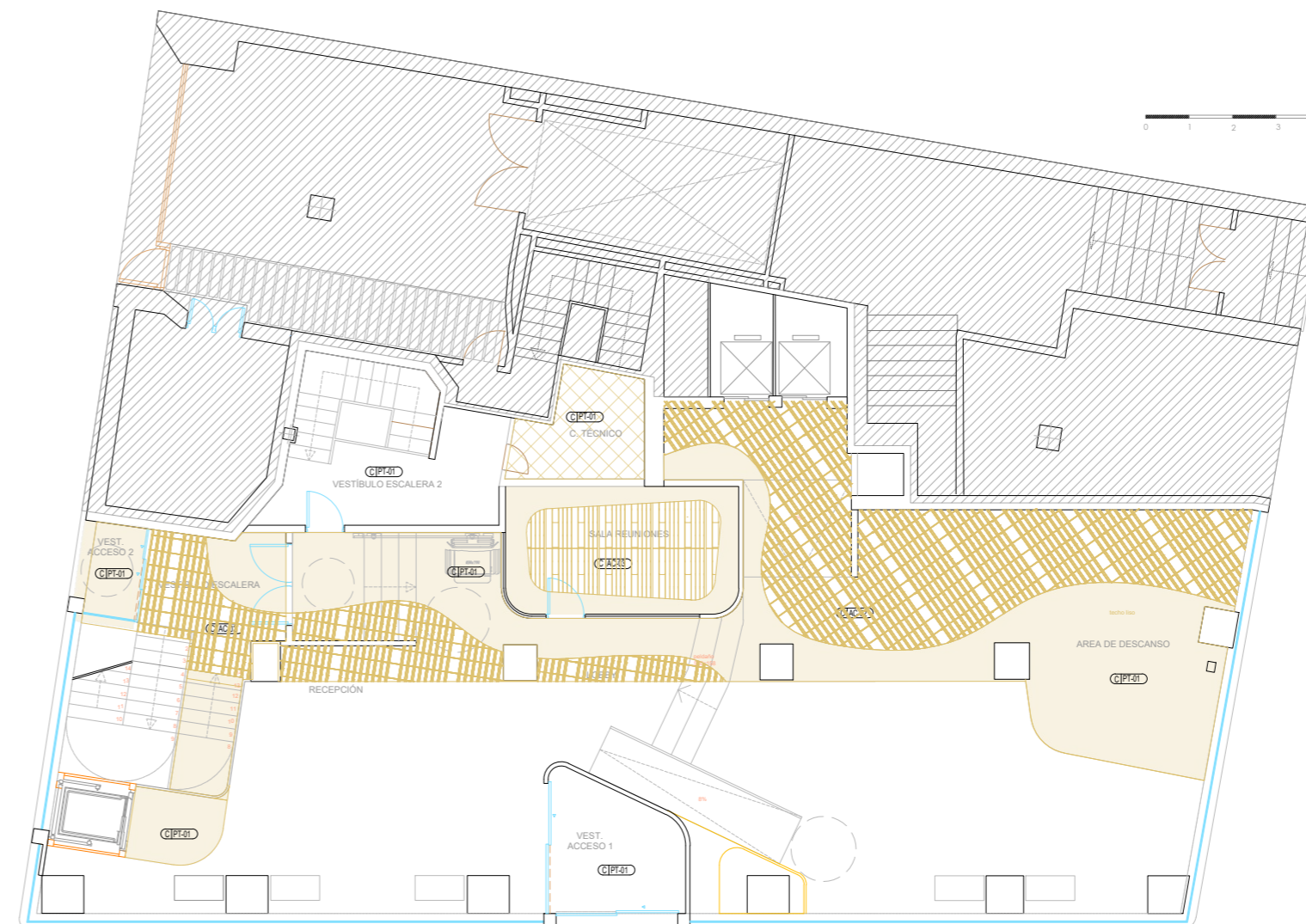

ESTADO REFORMADO - PLANTA BAJA

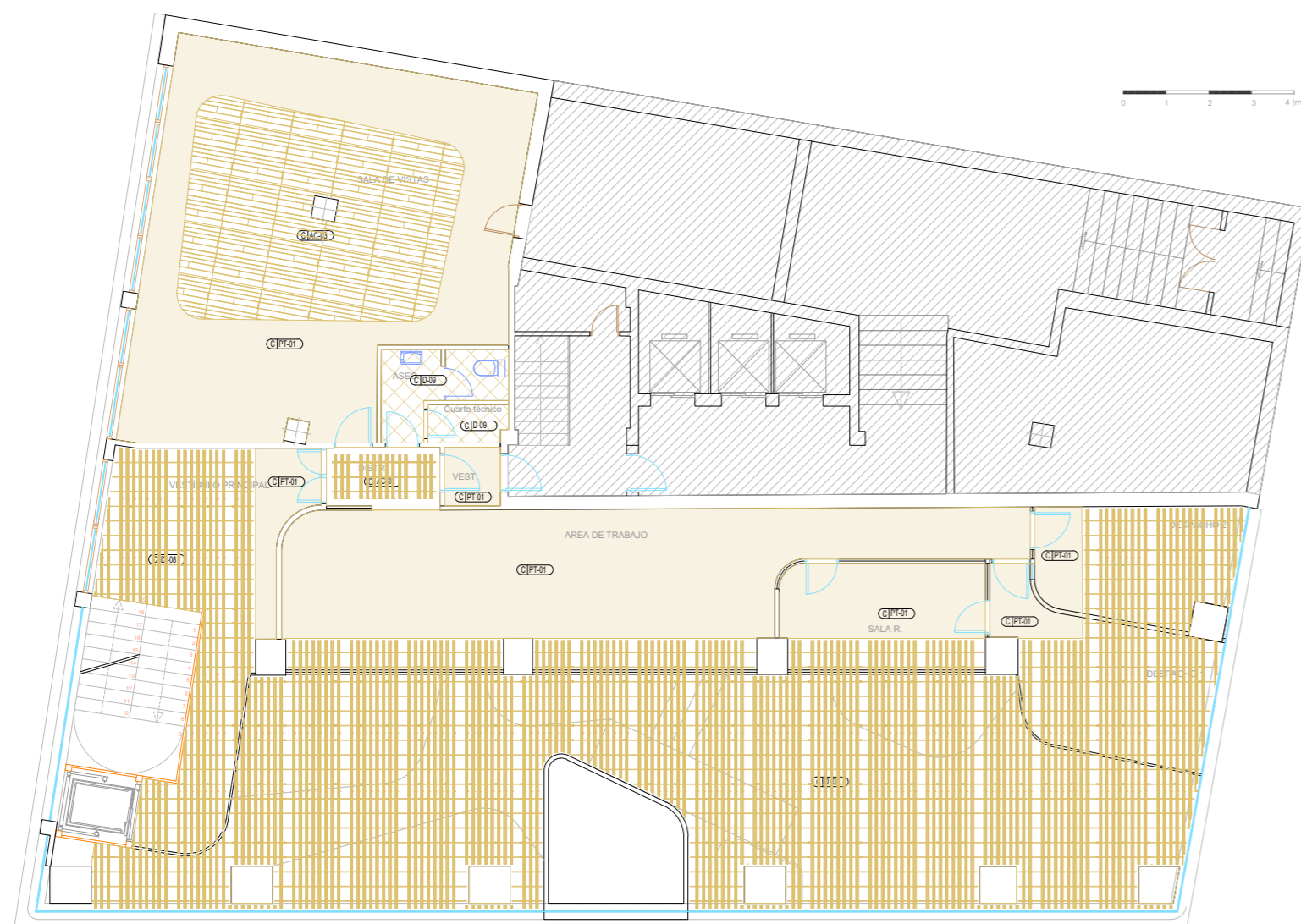

ESTADO REFORMADO - ENTREPLANTA

- AC02-TECHO ACÚSTICO
- AC03-TECHO ACÚSTICO
- D-08-TECHO DE LAMAS DE MADERA
- D-09-TECHO REGISTRABLE
- PT-01-TECHO LISO CARTON-YESO
- ÁREA NO AFECTADA POR LA INTERVENCIÓN

GUIA DE ACABADOS			
CODIGO	FABRICANTE	TIPO	COLOR
PINTURAS			
PT-01	Bruguer	Plástica al agua - Eggshell	
ACOUSTICOS			
AC-01	ECOcero	ECOordik	Melamina 27x12mm
AC-02	ECOcero	Techo acústico suspendido	Aline
AC-03	ECOcero	Techo acústico técnico	Code Plus
OTROS ACABADOS DECORATIVOS			
D-01	LOCAL	Baldosa Cerámica esmaltada	
D-02	LOCAL	Vinilo decorativo	Azul
D-03	TARKETT	Vinilo autoportante	Elegant Oak
D-04	Porcelanosa	Baldosa Cerámica 23x150	Gent Arce
D-05	TARKETT	Vinilo autoportante	Terrazo Agua Blue
D-06	Porcelanosa	Baldosa Cerámica 120x45	Cancún Caliza
D-07	LOCAL	Felpudo Industrial	
D-08	Spigo Group	Lamas de madera	Natural
D-09	LOCAL	Techo registrable	

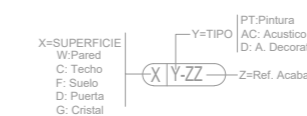

NOTA: TODAS LAS MEDIDAS DEBERÁN SER VERIFICADAS EN OBRA TANTO PARA PROYECTO COMO EJECUCIÓN - NO MEDIR SOBRE PLANO

ARQUITECTO:

Jesús Rodríguez Calvo
C.O.A.M.
19.621

REVISIONES:

Nº	FECHA	INFO
1	29/04	Distribución P3
2		
3		
4		
5		
6		

FECHA: 04/2026

NOMBRE PLANO:

ARQUITECTURA
ESTADO REFORMADO
ACABADOS - F. TECHOS
PLANTAS 1ª, 2ª y 3ª

REVISADO POR:

J.C.
APROBACION KARDHAM:

J.R.
APROBACION CLIENTE:

I.C.A.M.

PROJECT:

REESTRUCTURACIÓN PARCIAL
CON CAMBIO DE USO
DE EDIFICIO
PARA CENTRO DE ESTUDIOS
UNIVERSITARIOS

PROYECTO Nº: 25 KDH_ICAM

FASE: PROYECTO BÁSICO
Y
EJECUCIÓN

DIRECCIÓN:

C. Serrano, 11
28001
MADRID

ESCALA:

1:150 / A1

visual:

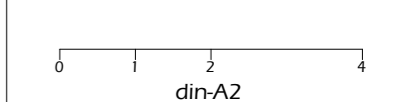

PROPIEDAD:

ILUSTRE COLEGIO
DE
LA ABOGACÍA
DE
MADRID

NORTE:

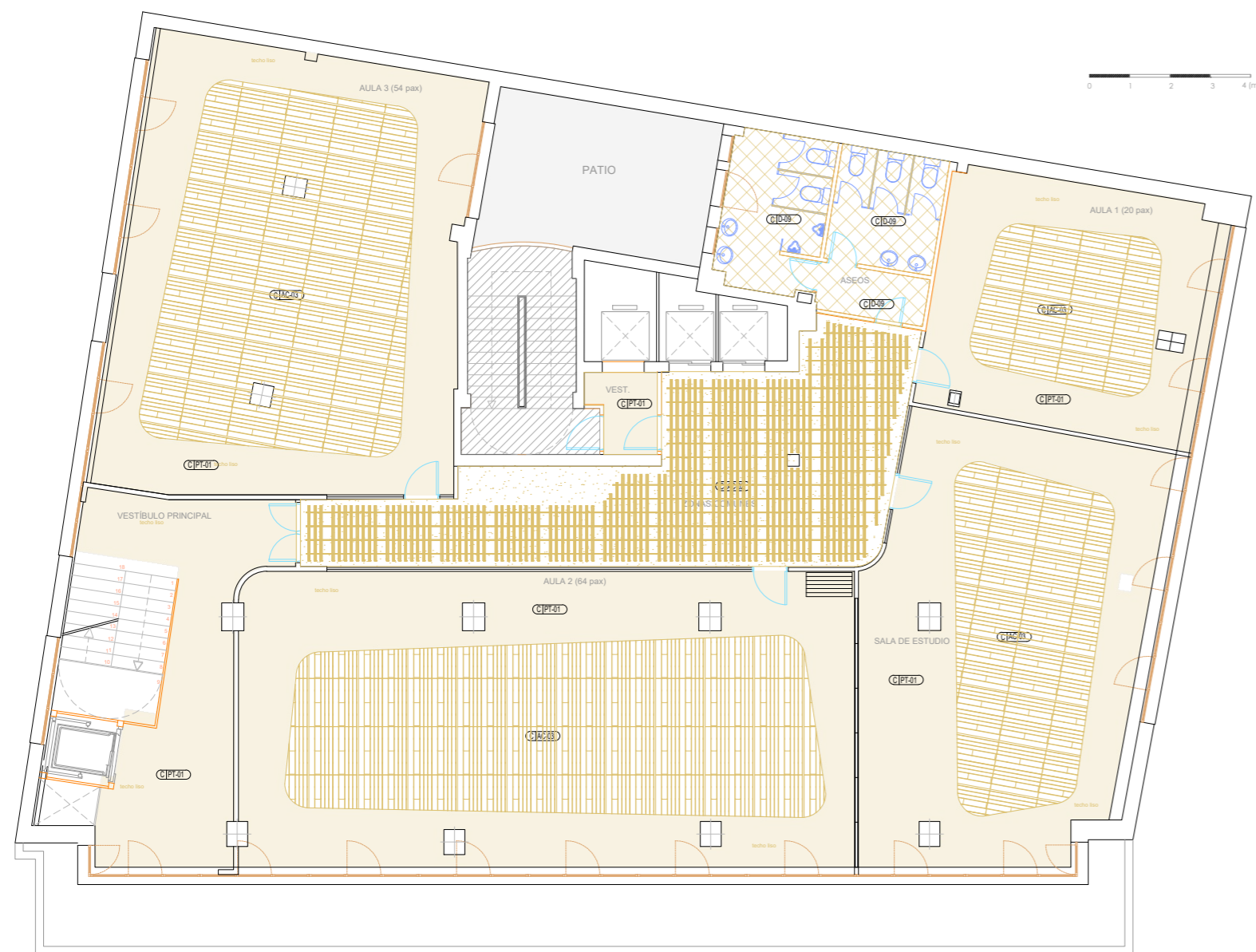
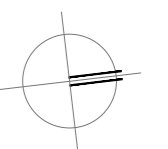

ESTADO REFORMADO - PLANTA 1ª

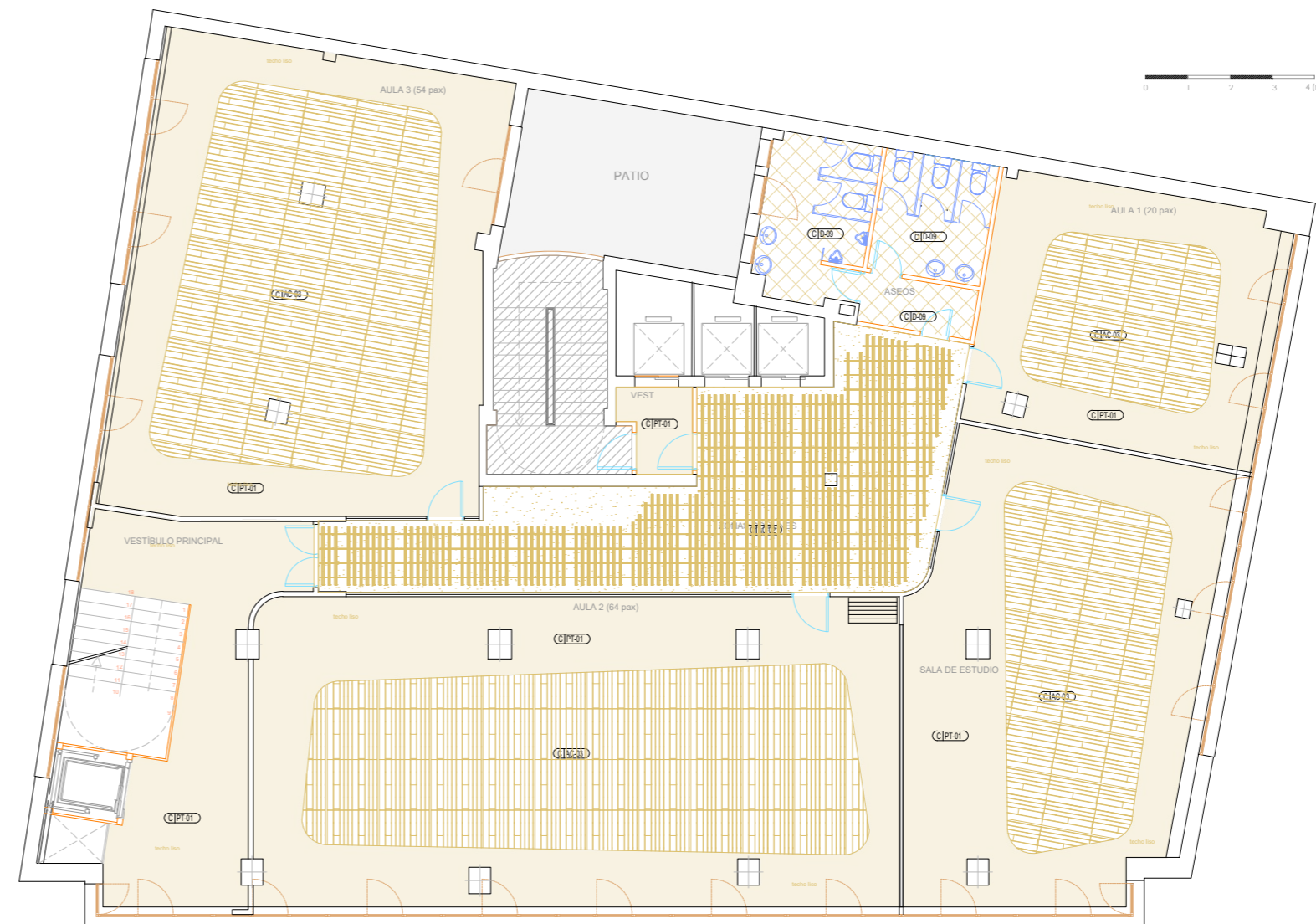

ESTADO REFORMADO - PLANTA 2ª

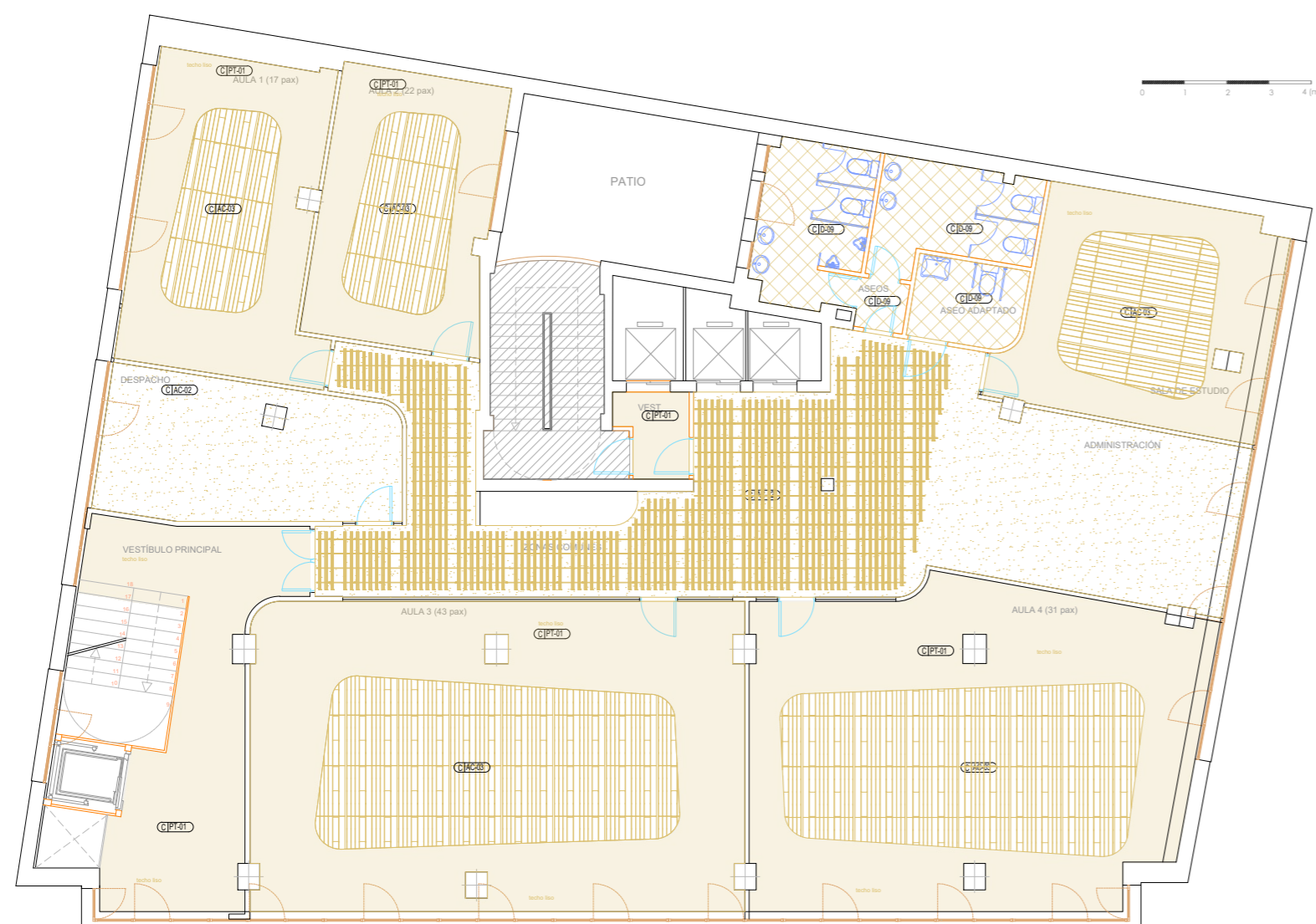

ESTADO REFORMADO - PLANTA 3ª

- AC02-TECHO ACÚSTICO
- AC03-TECHO ACÚSTICO
- D-08-TECHO DE LAMAS DE MADERA
- D-09-TECHO REGISTRABLE
- PT-01-TECHO LISO CARTON-YESO
- ÁREA NO AFECTADA POR LA INTERVENCIÓN

GUIA DE ACABADOS			
CODIGO	FABRICANTE	TIPO	COLOR
PINTURAS			
PT-01	Bruguer	Plástica al agua - Eggshell	
ACOUSTICOS			
AC-01	ECOcero	ECOnordik	Melamina 27x12mm
AC-02	ECOcero	Techo acústico suspendido	Aline
AC-03	ECOcero	Techo acústico técnico	Code Plus
OTROS ACABADOS DECORATIVOS			
D-01	LOCAL	Baldosa Cerámica esmaltada	
D-02	LOCAL	Vinilo decorativo	Azul
D-03	TARKETT	Vinilo autoportante	Elegant Oak
D-04	Porcelanosa	Baldosa Cerámica 23x150	Gent Arce
D-05	TARKETT	Vinilo autoportante	Terrazo Agua Blue
D-06	Porcelanosa	Baldosa Cerámica 120x45	Cancún Caliza
D-07	LOCAL	Felpudo Industrial	
D-08	Spigo Group	Lamas de madera	Natural
D-09	LOCAL	Techo registrable	

X= SUPERFICIE
W= Pared
C= Techo
F= Suelo
D= Puerta
G= Cristal

Y= TIPO
I= Pintura
AC= Acústico
D= A. Decorativo
Z= Ref. Acabado

NOTA: TODAS LAS MEDIDAS DEBERÁN SER VERIFICADAS EN OBRA TANTO PARA PROYECTO COMO EJECUCIÓN - NO MEDIR SOBRE PLANO

ARQUITECTO:

Jesús Rodríguez Calvo
C.O.A.M.
19.621

REVISIONES:

Nº	FECHA	INFO
1	29/04	Distribución P3
2		
3		
4		
5		
6		

FECHA:

04/2026

NOMBRE PLANO:

ARQUITECTURA
ESTADO REFORMADO
ALZADOS EXTERIORES

REVISADO POR:

J.C.

APROBACION KARDHAM :

J.R.

APROBACION CLIENTE:

I.C.A.M.

PROJECT:

REESTRUCTURACIÓN PARCIAL
CON CAMBIO DE USO
DE EDIFICIO
PARA CENTRO DE ESTUDIOS
UNIVERSITARIOS

PROYECTO Nº :

25 KDH_ICAM

FASE:

PROYECTO BÁSICO
Y
EJECUCIÓN

DIRECCIÓN:

C. Serrano, 11
28001
MADRID

ESCALA:

1:200 / A1

visual:

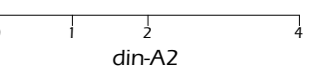

PROPIEDAD:

ILUSTRE COLEGIO
DE
LA ABOGACÍA
DE
MADRID

NORTE:

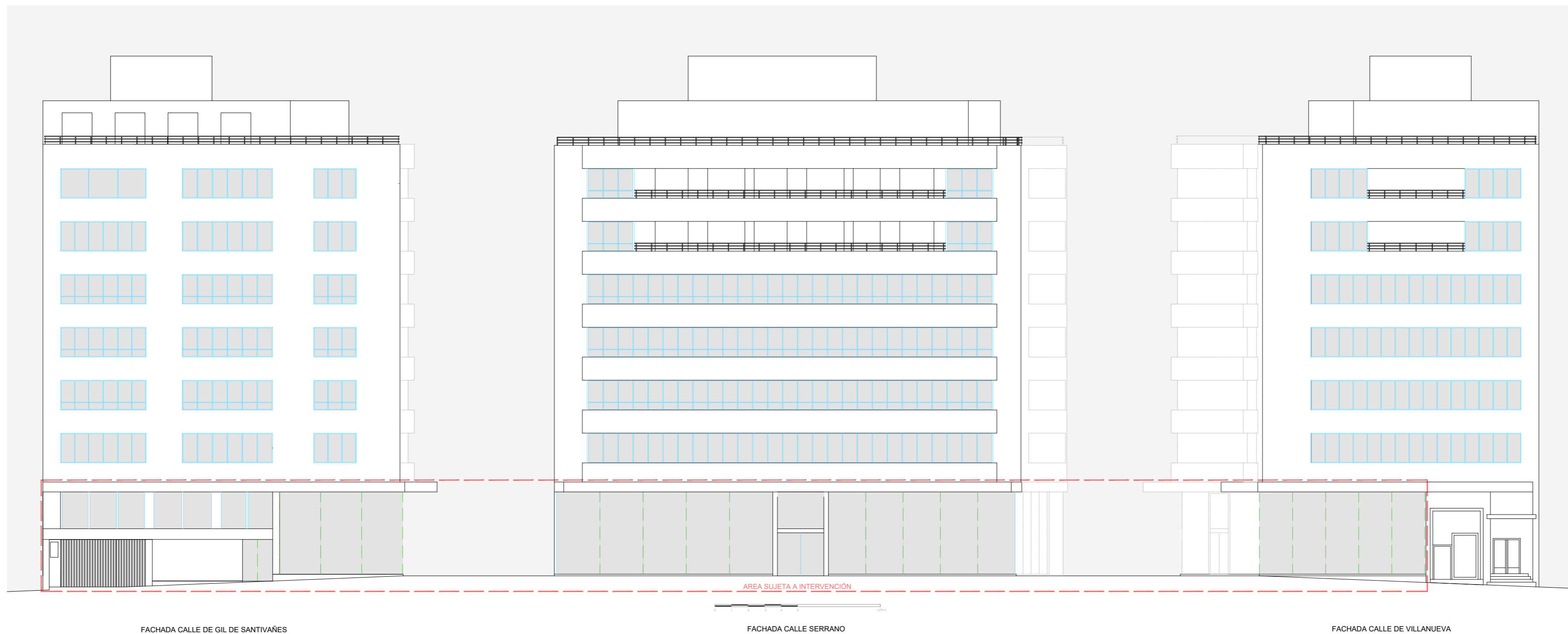
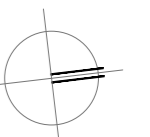

FACHADA CALLE DE GIL DE SANTIVAÑES

FACHADA CALLE SERRANO

FACHADA CALLE DE VILLANUEVA

ESTADO REFORMADO - ELEVACIONES EXTERIORES

ARQUITECTO:

Jesús Rodríguez Calvo
C.O.A.M.
19.621

REVISIONES:

Nº	FECHA	INFO
1	29/04	Distribución P3
2		
3		
4		
5		
6		

FECHA:

04/2026

NOMBRE PLANO:

ARQUITECTURA
ESTADO REFORMADO
SECCIONES

REVISADO POR:

J.C.
APROBACION KARDHAM :

J.R.
APROBACION CLIENTE:

I.C.A.M.

PROJECT:

REESTRUCTURACIÓN PARCIAL
CON CAMBIO DE USO
DE EDIFICIO
PARA CENTRO DE ESTUDIOS
UNIVERSITARIOS

PROYECTO Nº :

25 KDH_ICAM

FASE:

PROYECTO BÁSICO
Y
EJECUCIÓN

DIRECCIÓN:

C. Serrano, 11
28001
MADRID

ESCALA:

1:150 / A1

visual:

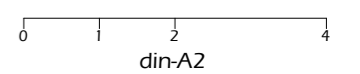

PROPIEDAD:

ILUSTRE COLEGIO
DE
LA ABOGACÍA
DE
MADRID

NORTE:

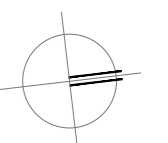

1 SECCIÓN TRANSVERSAL 1-1' 1/150

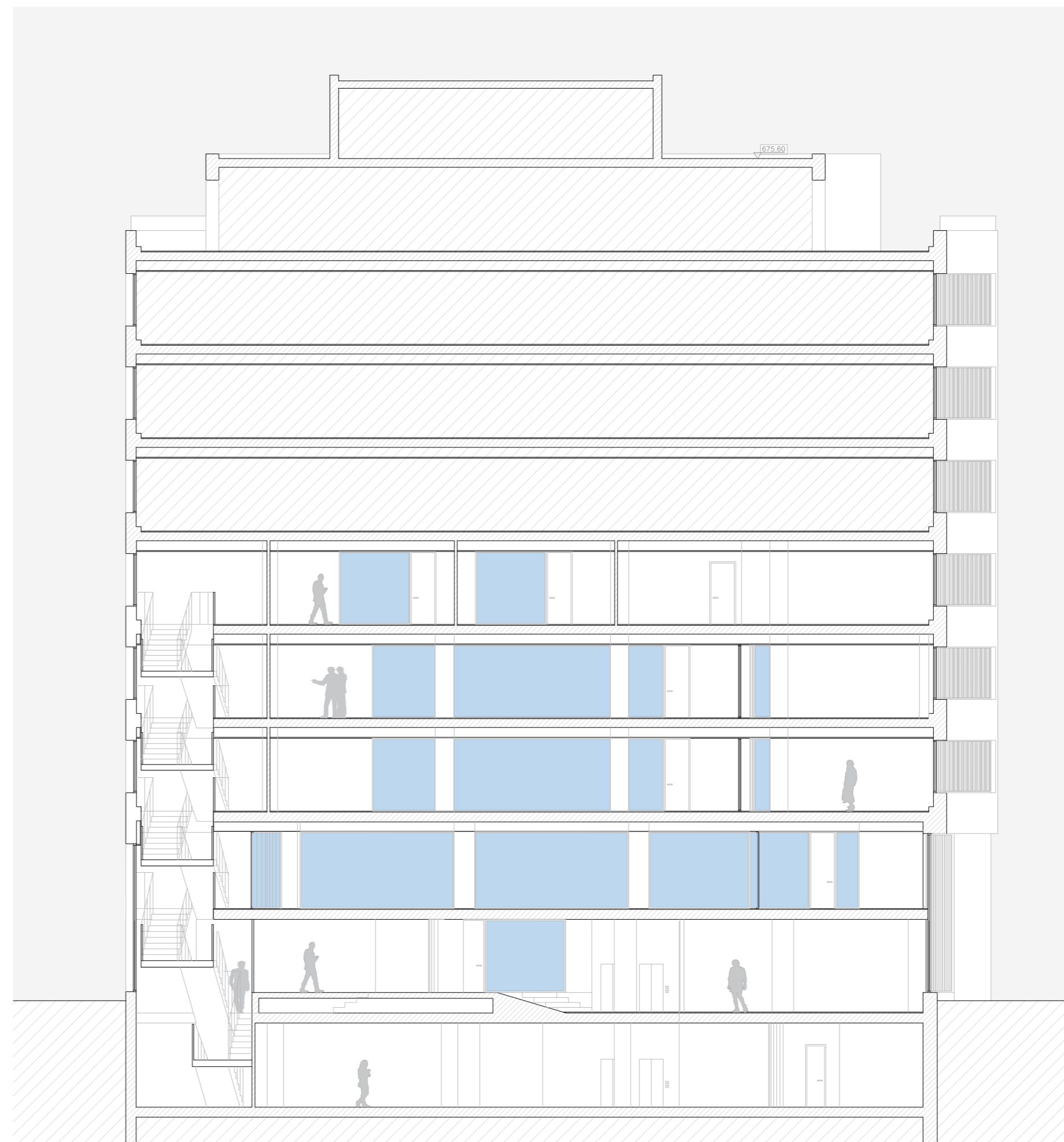

2 SECCIÓN LONGITUDINAL 2-2' 1/150



ARQUITECTO:

Jesús Rodríguez Calvo
C.O.A.M.
19.621

REVISIONES:

Nº	FECHA	INFO
1	29/04	Distribución P3
2		
3		
4		
5		
6		

FECHA:

04/2026

NOMBRE PLANO:

ARQUITECTURA
ESTADO REFORMADO
ACCESIBILIDAD
PLANTAS Sº, Bº Y ENTREPLANTA

REVISADO POR:

J.C.
APROBACION KARDHAM :

J.R.
APROBACION CLIENTE:

I.C.A.M.

PROJECT:

REESTRUCTURACIÓN PARCIAL
CON CAMBIO DE USO
DE EDIFICIO
PARA CENTRO DE ESTUDIOS
UNIVERSITARIOS

PROYECTO Nº :

25 KDH_ICAM

FASE:

PROYECTO BÁSICO
Y
EJECUCIÓN

DIRECCIÓN:

C. Serrano, 11
28001
MADRID

ESCALA:

1:125 / A1

visual:

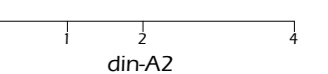

PROPIEDAD:

ILUSTRE COLEGIO
DE
LA ABOGACÍA
DE
MADRID

NORTE:

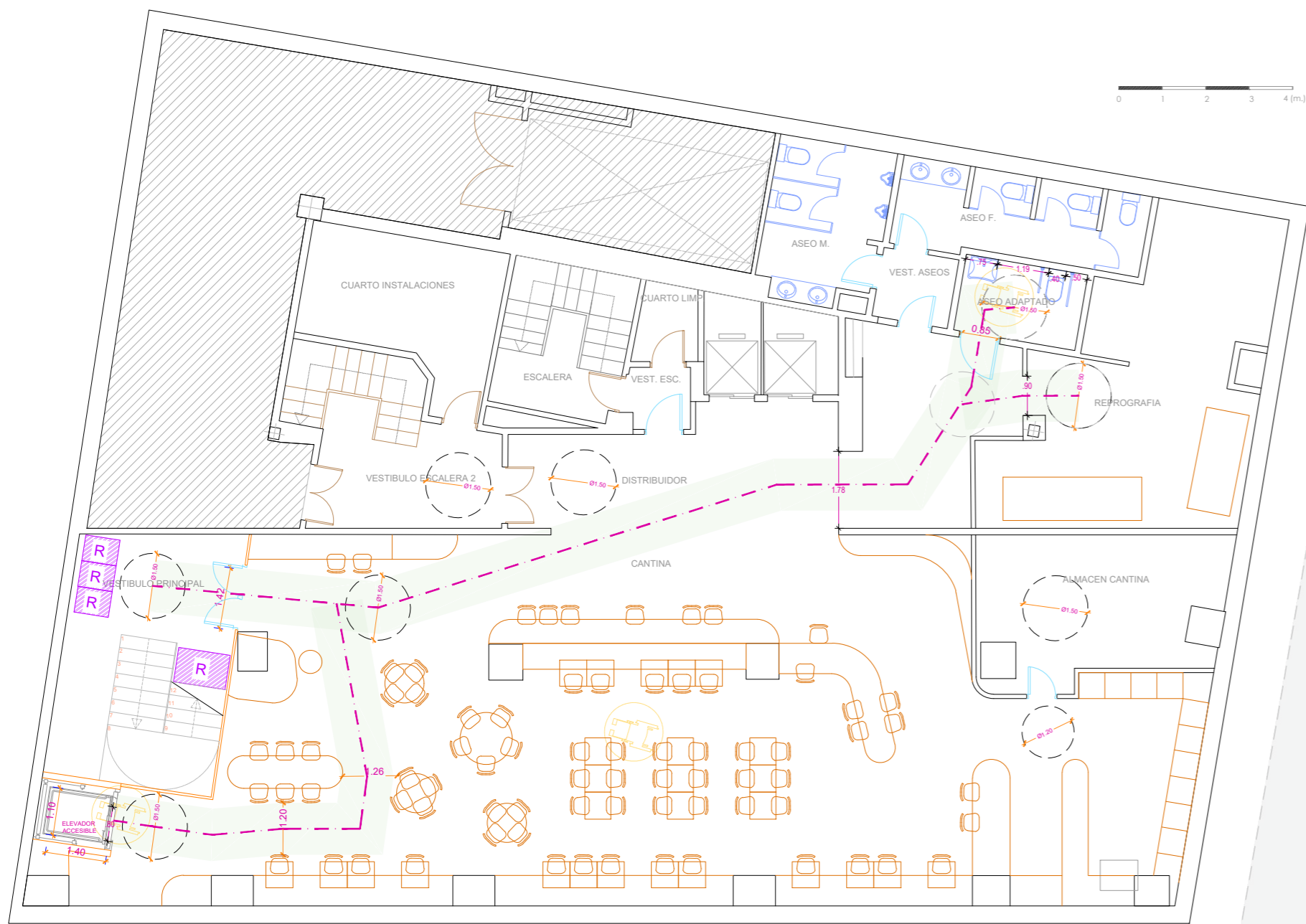
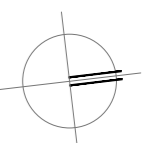

PLANTA SÓTANO -1



PLANTA BAJA -1

- RECORRIDO ACCESIBLE
- ZONA DE REFUGIO SILLAS 1,20x0,80
- ZONA DE REFUGIO OTROS 0,80x0,60
- ÁREA NO AFECTADA POR LA INTERVENCIÓN

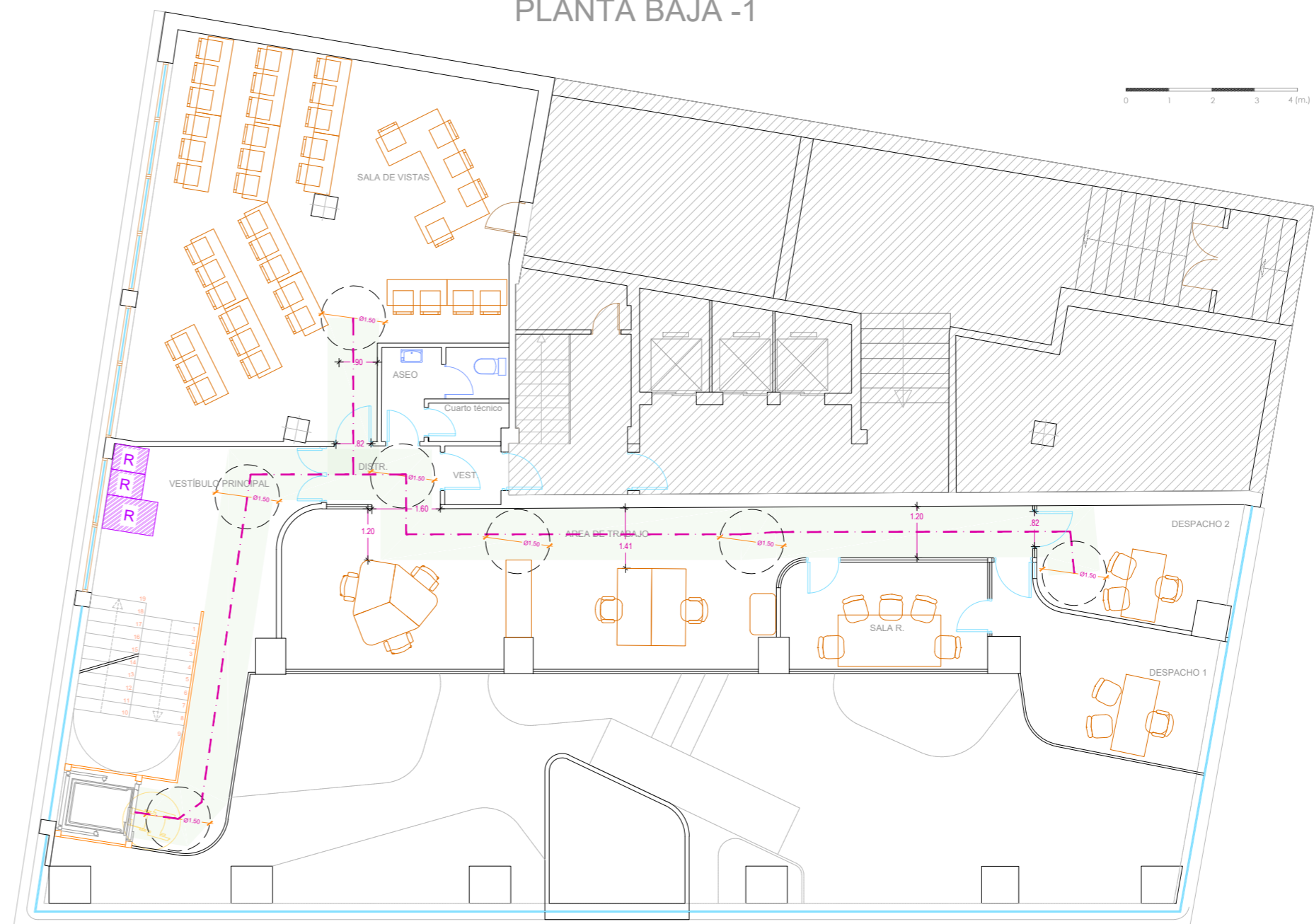

ENTREPLANTA

ARQUITECTO:

Jesús Rodríguez Calvo
C.O.A.M.
19.621

REVISIONES:

Nº	FECHA	INFO
1	29/04	Distribución P3
2		
3		
4		
5		
6		

FECHA: 04/2026

NOMBRE PLANO:

ARQUITECTURA
ESTADO REFORMADO
ACCESIBILIDAD
PLANTAS 1ª, 2ª y 3ª

REVISADO POR:

J.C.
APROBACION KARDHAM:

J.R.
APROBACION CLIENTE:

I.C.A.M.

PROJECT:

REESTRUCTURACIÓN PARCIAL
CON CAMBIO DE USO
DE EDIFICIO
PARA CENTRO DE ESTUDIOS
UNIVERSITARIOS

PROYECTO Nº :
25 KDH_ICAM

FASE:
PROYECTO BÁSICO
Y
EJECUCIÓN

DIRECCIÓN:

C. Serrano, 11
28001
MADRID

ESCALA:
1:125 / A1

visual:
din-A2

PROPIEDAD:
ILUSTRE COLEGIO
DE
LA ABOGACÍA
DE
MADRID

NORTE:

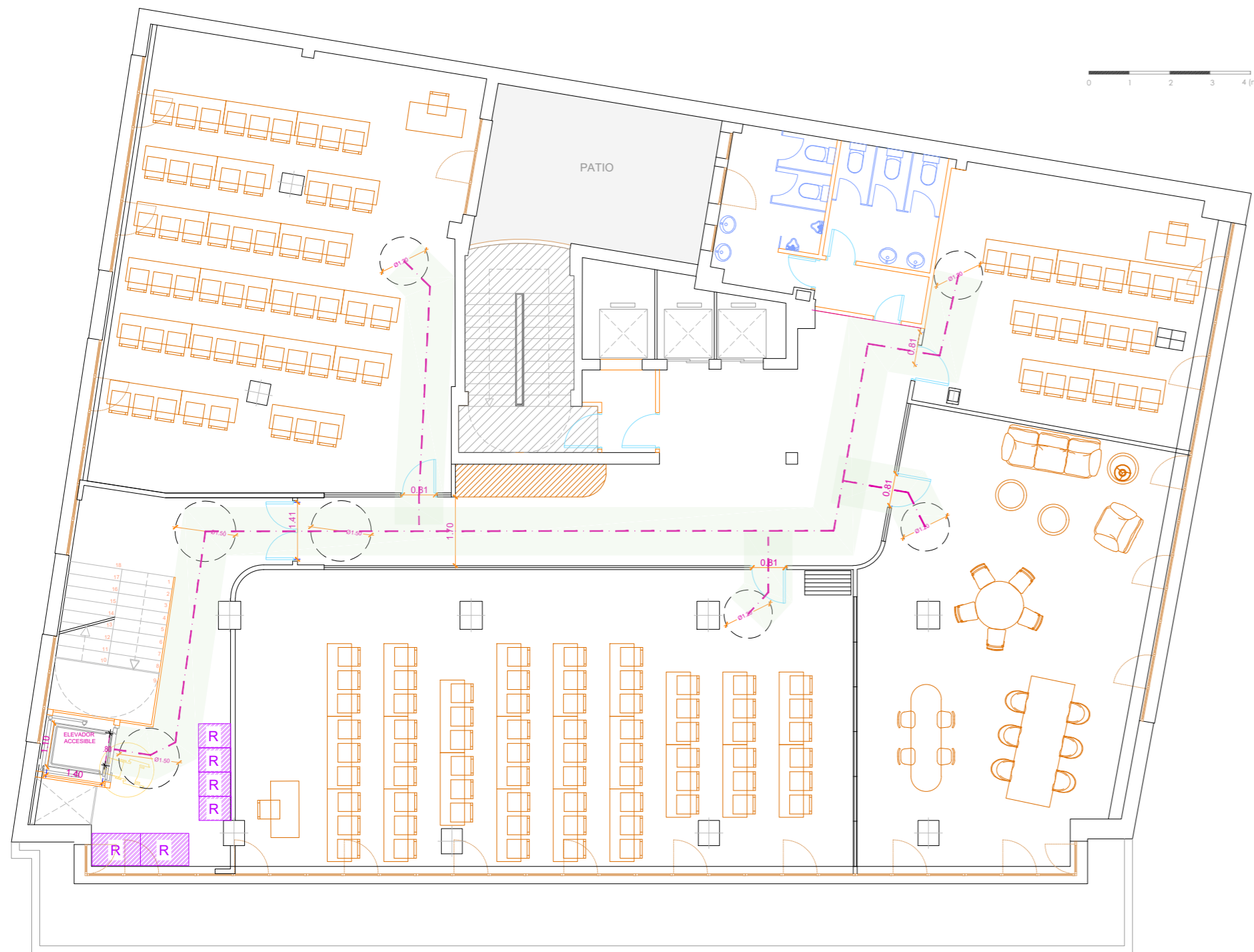
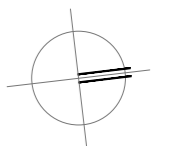



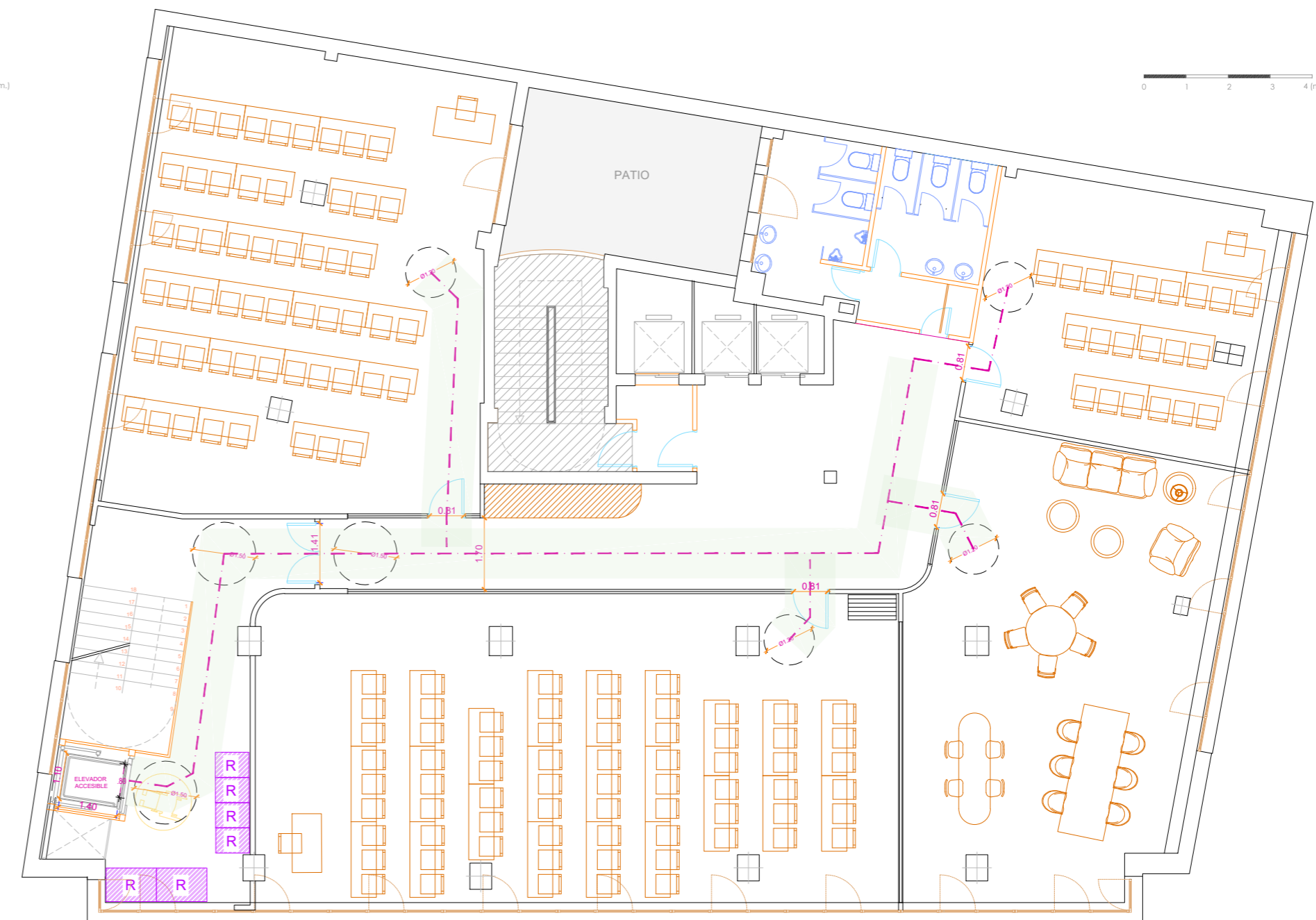

PLANTA PRIMERA



PLANTA SEGUNDA



PLANTA TERCERA

-  RECORRIDO ACCESIBLE
-  ZONA DE REFUGIO SILLAS 1,20x0,80
-  ZONA DE REFUGIO OTROS 0,80x0,60
-  ÁREA NO AFECTADA POR LA INTERVENCIÓN