Certificados raíz

Los certificados raíz se copian en el directorio instalación.

La instalación de los certificados raíz en Firefox se realiza de forma automática.

No obstante, la importación de los certificados raíz en Firefox puede hacerse de forma manual. Para ello, arranque el navegador Firefox, y abra el menú *Herramientas – Opciones – Avanzado* y seleccione la pestaña *Cifrado*

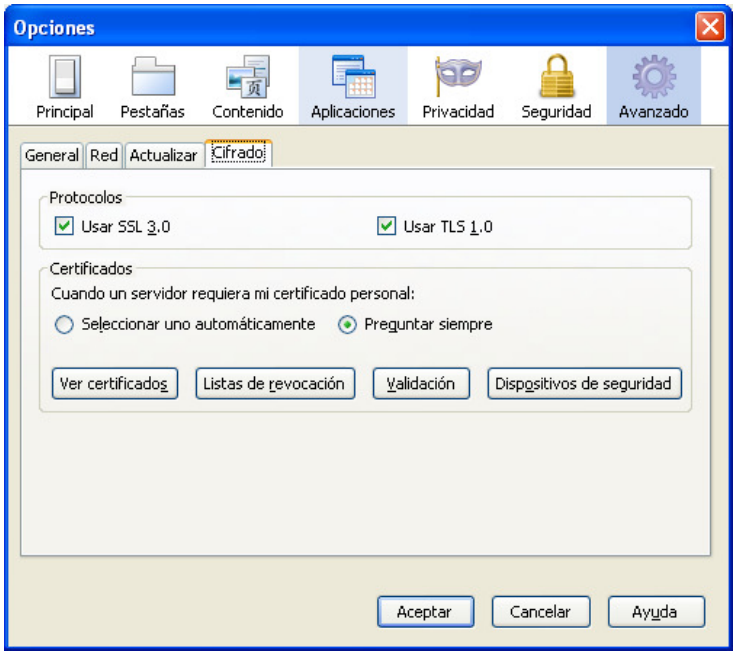

Pulse *Ver certificados* y seleccione la pestaña *Autoridades*. Compruebe si dentro de la lista de certificados se encuentran los de la FNMT-RCM

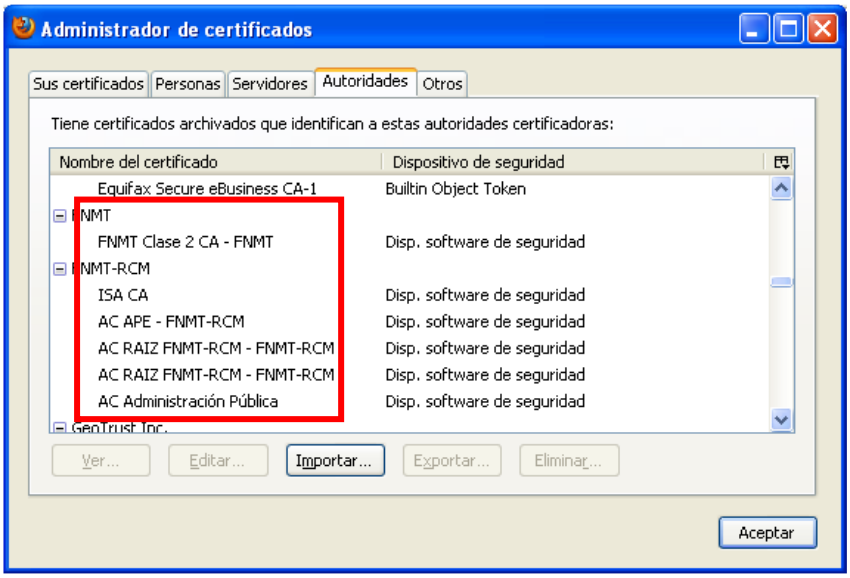

En caso negativo, pulse *Importar* y seleccione el fichero *C:\Archivos de Programa\ACRAIZFNMTRCM.cer*. Repita este mismo proceso para los ficheros *ACRAIZFNMTRCMSHA2.cer*, *FNMTClase2CA.cer*, *ACRAIZAPE.cer*, *ACADMINISTRACIONPUBLICA.cer* y *PKICE.cer*.